



สหกรณ์ออมทรัพย์สาธารณสุขพระนครศรีอยุธยา จำกัด

PUBLIC HEALTH PRANAKHORNSIAYUTTHAYA SAVING AND CREDIT COOPERATIVE LIMITE

130 หมู่ 4 ถนนอุทอง ตำบลลพรัตน์ไชย อำเภพระนครศรีอยุธยา จังหวัดพระนครศรีอยุธยา 13000

โทร 035-352818 หรือ โทรสาร 035-244683

ประกาศ

สหกรณ์ออมทรัพย์สาธารณสุขพระนครศรีอยุธยา จำกัด

ฉบับที่ ๕/๒๕๖๕

เรื่อง การสอบราคาจ้างเหมางานตกแต่งและปรับปรุงสำนักงานสหกรณ์ออมทรัพย์สาธารณสุข
พระนครศรีอยุธยา จำกัด หมู่ ๒ ตำบลบ้านป้อม อำเภพระนครศรีอยุธยา จังหวัดพระนครศรีอยุธยา

ด้วยสหกรณ์ออมทรัพย์สาธารณสุขพระนครศรีอยุธยา จำกัด มีความประสงค์จะสอบราคาจ้างเหมาตกแต่ง
และปรับปรุงสำนักงานสหกรณ์ออมทรัพย์สาธารณสุขพระนครศรีอยุธยา จำกัด โดยมีข้อแนะนำและ ข้อกำหนดดังต่อไปนี้

๑. เอกสารแนบท้ายเอกสารสอบราคาจ้าง

๑.๑ แบบรูปและรายการละเอียด, รายการประกอบแบบ

๑.๒ แบบใบยื่นข้อเสนอการสอบราคาจ้าง

๑.๓ แบบใบแจ้งปริมาณงานและราคา

๑.๔ แบบสัญญาจ้าง

๑.๕ แบบหนังสือค้ำประกัน

๑.๖ สูตรการปรับราคา

๑.๗ บทนิยาม

(๑) ผู้ประสงค์จะเสนอราคาหรือผู้มีสิทธิ์เสนอราคาที่มีผลประโยชน์ร่วมกัน

(๒) การขัดขวางการแข่งขันราคาอย่างเป็นธรรม

๑.๘ แบบบัญชีเอกสาร

(๑) บัญชีเอกสารส่วนที่ ๑

(๒) บัญชีเอกสารส่วนที่ ๒

๑.๙ แบบแจ้งชื่อผู้แทนผู้มีสิทธิ์เสนอราคาเข้าสู่กระบวนการเสนอราคา (แบบ บก.๐๐๖)

๑.๑๐ วิธีการสอบราคาจ้าง

๒. คุณสมบัติของผู้ประสงค์จะเสนอราคา

๒.๑ ผู้ประสงค์จะเสนอราคาต้องเป็นนิติบุคคล/บุคคลธรรมดาที่มีอาชีพรับจ้างงานที่สอบราคาจ้าง

๒.๒ ผู้ประสงค์จะเสนอราคาต้องไม่เป็นผู้ที่ถูกระบุชื่อไว้ในบัญชีรายชื่อผู้ทำงานของทางราชการและได้แจ้ง
เวียนชื่อแล้ว หรือไม่เป็นผู้ที่ได้รับผลของการสั่งให้นิติบุคคลหรือบุคคลอื่นเป็นผู้ทำงานตามระเบียบของทาง ราชการ

๒.๓ ผู้ประสงค์จะเสนอราคาต้องไม่เป็นผู้มีผลประโยชน์ร่วมกันกับผู้ประสงค์จะเสนอการรายอื่น ณ วัน
ประกาศสอบราคาจ้าง หรือไม่เป็นผู้กระทำการอันเป็นการขัดขวางการแข่งขันราคาอย่างเป็นธรรม

๒.๔ ผู้ประสงค์จะเสนอราคาต้องไม่เป็นผู้ได้รับเอกสิทธิ์หรือความคุ้มกัน ซึ่งอาจปฏิเสธไม่ยอมขึ้นศาลไทย
เว้นแต่รัฐบาลของผู้ประสงค์จะเสนอราคาได้มีคำสั่งให้สละสิทธิ์และความคุ้มกันเช่นว่า นั้น

๒.๕ ผู้ประสงค์..



สหกรณ์ออมทรัพย์สาธารณสุขพระนครศรีอยุธยา จำกัด

PUBLIC HEALTH PRANAKHORNSIAYUTTHAYA SAVING AND CREDIT COOPERATIVE LIMITE

130 หมู่ 4 ถนนอุทอง ตำบลหอรรัตนไชย อำเภอพระนครศรีอยุธยา จังหวัดพระนครศรีอยุธยา 13000

โทร 035-352818 หรือ โทรสาร 035-244683

๒.๕ ผู้ประสงค์จะเสนอราคาต้องเป็นนิติบุคคล /บุคคลธรรมดาและมีผลงานก่อสร้างและเกี่ยวกับงาน ตกแต่งภายใน โดยมูลค่างานก่อสร้างและงานตกแต่งภายใน ในสัญญาจ้างดังกล่าวรวมกันเป็นเงินไม่น้อยกว่า ๘๓๐,๔๕๐ บาท (แปดแสนสามหมื่นสี่ร้อยห้าสิบบาทถ้วน) ในสัญญาเดียว และต้องส่งสำเนาคู่สัญญา ใบแจ้ง ปริมาณงานและราคา (BOQ) และ หนังสือรับรองผลงานที่เป็นคู่สัญญาโดยตรงกับส่วนราชการ หน่วยงานอื่น ของรัฐ หน่วยงานตามกฎหมายว่าด้วยระเบียบ บริหารราชการส่วนท้องถิ่น รัฐวิสาหกิจ หรือหน่วยงานเอกชน ที่สหกรณ์ออมทรัพย์สาธารณสุขพระนครศรีอยุธยา จำกัด เชื่อถือ ที่มีผลงานแล้วเสร็จภายในระยะเวลา ๕ ปี นับถึงวันที่ยื่นเอกสารสอบราคาจ้าง (งานที่สมบูรณ์และใช้งานแล้วใน ปัจจุบัน) มาพร้อมเอกสารเสนอราคา

๒.๖ ผู้ประสงค์จะเสนอราคาต้องไม่อยู่ในฐานะเป็นผู้ไม่แสดงบัญชีรายรับรายจ่าย หรือแสดงบัญชีรายรับ รายจ่ายไม่ถูกต้องครบถ้วนในสาระสำคัญ

๒.๗ ผู้ประสงค์จะเสนอราคาต้องลงทะเบียนรับเอกสารสอบราคาที่สหกรณ์ออมทรัพย์สาธารณสุข พระนครศรีอยุธยา จำกัด

๒.๘ คู่สัญญาต้องรับและจ่ายเงินผ่านบัญชีธนาคาร

๓. หลักฐานการเสนอราคา

ผู้ประสงค์จะเสนอราคาต้องเสนอเอกสารหลักฐาน แยกเป็น ๒ ส่วน คือ

๓.๑ ส่วนที่ ๑ อย่างน้อยต้องมีเอกสารดังต่อไปนี้

(๑) ในกรณีผู้เสนอราคาเป็นนิติบุคคล

(ก) ห้างหุ้นส่วนสามัญหรือห้างหุ้นส่วนจำกัด ให้ยื่นสำเนาหนังสือรับรองการจดทะเบียนนิติบุคคล บัญชีรายชื่อหุ้นส่วนผู้จัดการ และบัญชีรายชื่อผู้มีอำนาจควบคุม (ถ้ามี) พร้อมรับรองสำเนาถูกต้อง

(ข) บริษัทจำกัดหรือบริษัทมหาชนจำกัด ให้ยื่นสำเนาหนังสือรับรองการจดทะเบียนนิติบุคคล สำเนา หนังสือบริคณห์สนธิ บัญชีรายชื่อกรรมการผู้จัดการ บัญชีรายชื่อผู้ถือหุ้นรายใหญ่/สำเนาบัญชีรายชื่อผู้ถือหุ้นทั้งหมด บัญชี รายชื่อผู้มีอำนาจควบคุม (ถ้ามี) พร้อมรับรองสำเนาถูกต้อง

(๒) ในกรณีผู้เสนอราคาเป็นบุคคลธรรมดา

(ก) สำเนาบัตรประจำตัวประชาชน

(ข) หลักฐานการชำระภาษีประจำปี

(ค) สำเนาใบทะเบียนพาณิชย์

(ง) สำเนาหน้าบัญชีธนาคาร ที่มีรายการเคลื่อนไหวไม่น้อยกว่า ๖ เดือน

(๓) ในกรณีผู้เสนอราคาเป็นผู้ประสงค์จะเสนอราคาเข้าร่วมกันในฐานะเป็นผู้ร่วมค้า ให้ยื่นสำเนาสัญญาของ การเข้าร่วมค้า สำเนาบัตรประจำตัวประชาชนของผู้ร่วมค้า และในกรณีที่ผู้เข้าร่วมค้าฝ่ายใดเป็นบุคคล ธรรมดาที่มีเชื้อชาติ ไทย ก็ให้ยื่นสำเนาหนังสือเดินทาง หรือผู้ร่วมค้าฝ่ายใดเป็นนิติบุคคลให้ยื่นเอกสารตามที่ ระบุไว้ใน (๑)

(๔) สำเนาใบทะเบียนพาณิชย์ สำเนาใบทะเบียนภาษีมูลค่าเพิ่ม

(๕) บัญชีเอกสารส่วนที่ ๑ ทั้งหมด ที่ได้ยื่นตามแบบในข้อ ๑.๘ (๑)



สหกรณ์ออมทรัพย์สาธารณสุขพระนครศรีอยุธยา จำกัด

PUBLIC HEALTH PRANAKHORNSIAYUTTHAYA SAVING AND CREDIT COOPERATIVE LIMITE

130 หมู่ 4 ถนนอุทอง ตำบลนครอินทร์ อำเภอพระนครศรีอยุธยา จังหวัดพระนครศรีอยุธยา 13000

โทร 035-352818 หรือ โทรสาร 035-244683

๓.๒ ส่วนที่ ๒ อย่างน้อยต้องมีเอกสารดังต่อไปนี้

(๑) หนังสือแสดงเงื่อนไขการจ้างโดยต้องลงนาม พร้อมประทับตรา (ถ้ามี)

(๒) หนังสือมอบอำนาจซึ่งปิดอากรแสตมป์ตามกฎหมายในกรณีที่ผู้ประสงค์จะเสนอราคามอบอำนาจ

ให้บุคคลอื่นทำการแทน

(๓) หลักประกันของ ตามข้อ ๕

(๔) บัญชีรายการก่อสร้าง (หรือใบแจ้งปริมาณงาน) ตามข้อ ๑.๓ กรอกเฉพาะปริมาณวัสดุให้ครบถ้วน ส่วนรายละเอียดราคาให้กรอกหลังจากทราบผลว่าเป็นผู้ชนะการสอบราคาจ้าง

(๕) แบบใบยื่นข้อเสนอการสอบราคาจ้างตามข้อ ๑.๒

(๖) แบบแสดงการลงทะเบียนรับเอกสารจากสหกรณ์ออมทรัพย์สาธารณสุขพระนครศรีอยุธยา จำกัด

(๗) สำเนาบัญชีสัญญา ใบแจ้งปริมาณงานและราคา (BOQ) และสำเนาหนังสือรับรองผลงานพร้อมทั้งรับรองสำเนาถูกต้อง ตามข้อ ๒.๕

(๘) แค็ตตาล็อกของเฟอร์นิเจอร์

(๙) บัญชีเอกสารส่วนที่ ๒ ทั้งหมดที่ได้ยื่นตามแบบในข้อ ๑.๘ (๒)

๔. การเสนอราคา

๔.๑ ผู้ประสงค์จะเสนอราคาต้องยื่นข้อเสนอตามแบบที่กำหนดไว้ในเอกสารสอบราคาจ้างและจะต้องกรอกข้อความให้ถูกต้องครบถ้วนรวมทั้งลงลายมือชื่อของผู้เสนอราคาให้ชัดเจน

๔.๒ ผู้ประสงค์จะเสนอราคาจะต้องกรอกปริมาณวัสดุในบัญชีรายการก่อสร้างให้ครบถ้วน

๔.๓ ผู้ประสงค์จะเสนอราคาต้องกำหนดยื่นราคาไม่น้อยกว่า ๖๐ วัน นับแต่วันยื่นราคาสุดท้าย โดยภายในกำหนดยื่นราคา ผู้ประสงค์จะเสนอราคาหรือผู้มีสิทธิเสนอราคาจะต้องรับผิดชอบราคาที่ตนเสนอไว้ และจะถอนการเสนอราคามีได้

๔.๔ ผู้ประสงค์จะเสนอราคาจะต้องเสนอกำหนดเวลาดำเนินการตามสัญญาที่จะจ้างให้แล้วเสร็จไม่เกิน ๙๐ วัน นับตั้งแต่วันที่กำหนดให้เริ่มทำงานตามสัญญา

๔.๕ ผู้ประสงค์จะเสนอราคาจะต้องส่งแค็ตตาล็อกและหรือรูปแบบรายการแสดงรายละเอียดคุณลักษณะเฉพาะของเฟอร์นิเจอร์เพื่อประกอบการพิจารณา โดยผู้เสนอราคาต้องทำเครื่องหมายด้วยการขีดเส้นคุณลักษณะที่เสนอในแค็ตตาล็อกหรือเอกสารที่เกี่ยวข้องพร้อมระบุข้อมูลที่สอดคล้องตรงกับคุณลักษณะที่เสนอ

สำหรับแค็ตตาล็อกที่แบบให้พิจารณาหากเป็นสำเนารูปถ่ายจะต้องรับรองสำเนาถูกต้อง โดยผู้มีอำนาจทำนิติกรรมแทนนิติบุคคล หากคณะกรรมการดำเนินการสอบราคามีความประสงค์จะขอ ดู ต้นฉบับแค็ตตาล็อก ผู้ยื่นข้อเสนอจะต้องนำต้นฉบับมาให้คณะกรรมการดำเนินการสอบราคาตรวจสอบ ภายใน ๓ วัน นับแต่วันที่ได้รับแจ้ง

๔.๖ ผู้ประสงค์จะเสนอราคาจะต้องลงลายมือชื่อและประทับตรา (ถ้ามี) ไว้ในแบบใบยื่นข้อเสนอการสอบราคาจ้าง แค็ตตาล็อกและเอกสารประกอบทุกแผ่นให้ถูกต้องเรียบร้อย ยกเว้นคู่มือและเอกสารในลักษณะเดียวกันกับคู่มือไม่ต้องลงลายมือชื่อและประทับตรา



สหกรณ์ออมทรัพย์สาธารณสุขพระนครศรีอยุธยา จำกัด

PUBLIC HEALTH PRANAKHORNSIAYUTTHAYA SAVING AND CREDIT COOPERATIVE LIMITE

130 หมู่ 4 ถนนคู่มือ ตำบลหอรัตนไชย อำเภอพระนครศรีอยุธยา จังหวัดพระนครศรีอยุธยา 13000

โทร 035-352818 หรือ โทรสาร 035-244683

๔.๗ ในการจัดทำข้อเสนอด้านคุณลักษณะเฉพาะของพัสดุที่เสนอราคาตามข้อ ๔.๕ ระบุให้ตรงกับที่ สหกรณ์ออมทรัพย์สาธารณสุขพระนครศรีอยุธยา จำกัด กำหนด ให้ระบุคุณลักษณะเฉพาะ ของพัสดุครุภัณฑ์ที่เสนอ ราคาตาม ข้อ ๔.๕ ให้ระบุหรืออ้างอิงถึงเอกสาร ในข้อเสนอก่อนที่เกี่ยวข้องและ ทำเครื่องหมายที่คุณลักษณะ ที่เสนอในแค็ตตาล็อก หรือ เอกสารที่เกี่ยวข้อง

๔.๘ ก่อนยื่นเอกสารสอบราคาจ้าง ผู้ประสงค์จะเสนอราคาต้องตรวจดู ร่างสัญญา แบบรูป และ รายละเอียด ฯลฯ ให้ถี่ถ้วนและเข้าใจเอกสารประกวดราคาทั้งหมดเสียก่อนที่จะตกลง ยื่นข้อเสนอตามเงื่อนไขในเอกสารสอบ ราคาจ้าง

๔.๙ ผู้ประสงค์จะเสนอราคา ให้ติดต่อขอรับเอกสารการสอบราคาจ้างได้ ณ สำนักงานสหกรณ์ออม ทรัพย์สาธารณสุขพระนครศรีอยุธยา จำกัด ตั้งแต่วันที่ ๒๓ - ๒๗ พฤษภาคม ๒๕๖๕ ภายในเวลา ๐๙.๓๐ น. ถึงเวลา ๑๖.๐๐ น. และคณะกรรมการสอบราคาจ้างกำหนดนัดดูพื้นที่ ณ อาคารเลขที่ ๗๗/๑๖ หมู่ ๒ ตำบลบ้านป้อม อำเภอ พระนครศรีอยุธยา จังหวัดพระนครศรีอยุธยา ในวันที่ ๓๑ พฤษภาคม ๒๕๖๕ เวลา ๐๙.๓๐ น.ถึง ๑๐.๐๐ น.

๔.๑๐ ผู้ประสงค์จะเสนอราคาจะต้องยื่นเอกสารสอบราคาจ้าง จำหน่ายของถึงคณะกรรมการสอบราคา ตามโครงการ โดยระบุไว้ที่หน้าซองว่า “เอกสารสอบราคา ตามเอกสารสอบราคาจ้าง ยื่นต่อคณะกรรมการสอบราคา ตาม โครงการฯ ในวันที่ ๑-๒ มิถุนายน ๒๕๖๕ และวันที่ ๖-๘ มิถุนายน ๒๕๖๕ ตั้งแต่เวลา ๐๙.๐๐น.ถึง ๑๖.๓๐ น.

ณ สำนักงานสหกรณ์ออมทรัพย์สาธารณสุขพระนครศรีอยุธยา จำกัด เมื่อพ้นกำหนดเวลายื่นเอกสารสอบราคาจ้างแล้วจะไม่ รับเอกสารเพิ่มเติมโดยเด็ดขาด คณะกรรมการสอบราคาจะดำเนินการตรวจสอบคุณสมบัติของผู้ประสงค์จะเสนอราคาแต่ละ รายว่าเป็นผู้ประสงค์จะเสนอราคาที่มีผลประโยชน์ร่วมกันกับผู้ประสงค์จะเสนอราคารายอื่น หรือเป็นผู้มีผลประโยชน์ร่วมกัน ระหว่างผู้ประสงค์จะเสนอราคา พร้อมทั้งตรวจสอบข้อเสนอตามข้อ ๓.๒ และสหกรณ์ออมทรัพย์สาธารณสุข พระนครศรีอยุธยา จำกัด จะประกาศรายชื่อผู้มีสิทธิเสนอราคาในวันที่ ๑๐ มิถุนายน ๒๕๖๕ ณ สหกรณ์ออมทรัพย์ สาธารณสุขพระนครศรีอยุธยา จำกัด

๔.๑๑ ผู้เสนอราคาที่ได้รับการคัดเลือกให้เข้าเสนอราคาจะต้องปฏิบัติดังนี้

(๑) ปฏิบัติตามเงื่อนไขที่ระบุไว้ในหนังสือแสดงเงื่อนไขการซื้อและการจ้าง ที่ได้ยื่นมาพร้อมกับซอง ข้อเสนอทางเทคนิค

(๒) ราคาสูงสุดของการสอบราคาจ้างจะต้องไม่เกิน ๑,๖๖๐,๘๗๕ บาท (หนึ่งล้านหกแสนหกหมื่นแปด ร้อยเจ็ดสิบบ้าบาทถ้วน)

(๓) ราคาที่เสนอจะต้องเป็นราคาที่รวมภาษีมูลค่าเพิ่ม และภาษีอื่น ๆ (ถ้ามี) รวมค่าใช้จ่ายที่ปวงไว้ด้วย แล้ว

(๔) ผู้มีสิทธิเสนอราคาหรือผู้แทน จะต้องเข้ามาดำเนินการนำเสนอรายละเอียดให้คณะกรรมการ ดำเนินการสหกรณ์ออมทรัพย์สาธารณสุขพระนครศรีอยุธยา จำกัด พิจารณา ในวันที่ ๑๔ มิถุนายน ๒๕๖๕ เวลา ๐๙.๓๐ น. ณ สำนักงานสหกรณ์ออมทรัพย์สาธารณสุขพระนครศรีอยุธยา จำกัด



สหกรณ์ออมทรัพย์สาธารณสุขพระนครศรีอยุธยา จำกัด

PUBLIC HEALTH PRANAKHORNSIAYUTTHAYA SAVING AND CREDIT COOPERATIVE LIMITE

130 หมู่ 4 ถนนคูทอง ตำบลลพรัตน์ไชย อำเภพระนครศรีอยุธยา จังหวัดพระนครศรีอยุธยา 13000

โทร 035-352818 หรือ โทรสาร 035-244683

๕. หลักประกันของ

ผู้ประสงค์จะเสนอราคาต้องวางหลักประกันของพร้อมกับการยื่นของข้อเสนอด้านเทคนิคจำนวน ๑๐,๐๐๐ บาท (หนึ่งหมื่นบาทถ้วน) โดยหลักประกันของจะต้องมี ระยะเวลาการค้ำประกันตั้งแต่วันยื่นของข้อเสนอทางด้านเทคนิคครอบคลุมไปจนถึงวันสิ้นสุดการยื่นราคา โดย หลักประกันให้ใช้เป็นเงินสดเท่านั้น

๖. หลักเกณฑ์และสิทธิในการพิจารณา

๖.๑ ในการสอบราคา คณะกรรมการจะพิจารณาตัดสินด้วย

- (ก) เกณฑ์คุณลักษณะพัสดุ
- (ข) ประสบการณ์และผลงาน
- (ค) เกณฑ์ราคา

๖.๒ หากผู้ประสงค์จะเสนอราคารายใดมีคุณสมบัติไม่ถูกต้องตามข้อ ๒ หรือยื่นหลักฐานการเสนอราคาไม่ถูกต้อง หรือไม่ครบถ้วนตามข้อ ๓ หรือยื่นเอกสารสอบราคาจ้างไม่ถูกต้องตามข้อ ๔ แล้ว คณะกรรมการสอบราคาจะไม่รับพิจารณาข้อเสนอของผู้ประสงค์จะเสนอราคารายนั้น เว้นแต่เป็น ข้อผิดพลาด หรือผิดพลาดเพียงเล็กน้อย หรือผิดพลาดไปจากเงื่อนไขของเอกสารสอบราคาจ้างในส่วนที่มีใช้สาระสำคัญ ทั้งนี้เฉพาะในกรณีที่พิจารณาเห็นว่าจะเป็นประโยชน์ต่อสหกรณ์ออมทรัพย์สาธารณสุขพระนครศรีอยุธยา จำกัด เท่านั้น

๖.๓ สหกรณ์ออมทรัพย์สาธารณสุขพระนครศรีอยุธยา จำกัด ขอสงวนสิทธิไม่พิจารณาราคาของผู้ประสงค์จะเสนอราคาโดยไม่มีเงื่อนไขในกรณีดังต่อไปนี้

(๑) ไม่ปรากฏชื่อผู้ประสงค์จะเสนอราคารายนั้น ในบัญชีผู้รับเอกสารสอบราคาจ้าง

(๒) เสนอรายละเอียดแตกต่างไปจากเงื่อนไขที่กำหนดในเอกสารสอบราคาจ้างที่เป็นสาระสำคัญ หรือมีผลทำให้เกิดการได้เปรียบเสียเปรียบระหว่างผู้เสนอราคารายอื่น

๖.๔ ในการตัดสินการสอบราคาจ้างหรือในการทำสัญญา คณะกรรมการสอบราคา มีสิทธิให้ผู้ประสงค์จะเสนอราคา ชี้แจงข้อเท็จจริง สภาพ ฐานะหรือ ข้อเท็จจริงอื่นใดที่เกี่ยวข้องกับผู้ประสงค์จะเสนอราคาได้สหกรณ์ออมทรัพย์สาธารณสุขพระนครศรีอยุธยา จำกัด มีสิทธิที่จะไม่รับราคาหรือไม่ทำสัญญา หากหลักฐานดังกล่าวไม่มีความเหมาะสม หรือไม่ถูกต้อง

๖.๕ สหกรณ์ออมทรัพย์สาธารณสุขพระนครศรีอยุธยา จำกัด ทรงไว้ซึ่งสิทธิที่จะไม่รับราคาต่ำสุด หรือราคาหนึ่งราคาใด หรือราคาที่เสนอทั้งหมดก็ได้ หรืออาจจะยกเลิกการสอบราคาจ้างโดยไม่พิจารณาจัดจ้างเลยก็ได้แต่จะพิจารณา ทั้งนี้เพื่อ ประโยชน์ของทางสหกรณ์ออมทรัพย์สาธารณสุขพระนครศรีอยุธยา จำกัด เป็นสำคัญ และให้ถือว่าการตัดสินของคณะกรรมการสหกรณ์ออมทรัพย์สาธารณสุขพระนครศรีอยุธยา จำกัด เป็นเด็ดขาด ผู้ประสงค์จะเสนอราคาจะเรียกร้องค่าเสียหายใดๆ มิได้

๖.๖ ในกรณีที่ปรากฏข้อเท็จจริงหลังจากการสอบราคาจ้าง ว่าผู้ประสงค์จะเสนอราคาที่ได้รับการคัดเลือกเป็นผู้มีสิทธิเสนอราคาที่มีผลประโยชน์ร่วมกันกับผู้ที่มีสิทธิเสนอราคารายอื่น หรือเป็นผู้มีผลประโยชน์ร่วมกันระหว่างผู้ที่มีสิทธิเสนอราคา สหกรณ์ออมทรัพย์สาธารณสุขพระนครศรีอยุธยา จำกัด มีอำนาจที่จะตัดรายชื่อผู้ที่มีสิทธิเสนอราคาดังกล่าว



สหกรณ์ออมทรัพย์สาธารณสุขพระนครศรีอยุธยา จำกัด

PUBLIC HEALTH PRANAKHORNSIAYUTTHAYA SAVING AND CREDIT COOPERATIVE LIMITE

130 หมู่ 4 ถนนอุททอง ตำบลลพรัตน์ไชย อำเภพระนครศรีอยุธยา จังหวัดพระนครศรีอยุธยา 13000

โทร 035-352818 หรือ โทรสาร 035-244683

๗. การทำสัญญาจ้าง

ผู้ชนะการสอบราคาจ้าง (ผู้รับจ้าง) จะต้องทำสัญญาจ้างตามแบบสัญญา ดังระบุในข้อ ๑.๕ กับสหกรณ์ออมทรัพย์สาธารณสุขพระนครศรีอยุธยา จำกัด ภายใน ๗ วัน นับถัดจากวันที่ได้รับแจ้งและจะต้องวาง หลักประกันสัญญา เป็นจำนวนเงินเท่ากับร้อยละ ๕ ของราคาค่าจ้างที่ผู้สอบราคาจ้างได้ให้สหกรณ์ออมทรัพย์สาธารณสุขพระนครศรีอยุธยา จำกัด ไว้ในขณะทำสัญญา โดยใช้หลักประกัน เป็นหนังสือค้ำประกันของธนาคารภายในประเทศตามแบบหนังสือค้ำประกัน

กรณีผู้ที่ชนะการสอบราคาจ้าง ไม่มาทำสัญญา ตามกำหนด คณะกรรมการ ขอสงวนสิทธิ์เลื่อนผู้เสนอราคา รายถัดไปมาลงนามในสัญญาแทน

๘. ค่าจ้างและการจ่ายเงิน

การจ่ายเงินค่าจ้าง แบ่งออกเป็น ๓ งวดงาน ดังนี้

งวดที่ ๑ เป็นเงินร้อยละ ๓๔.๐๕ ของค่าจ้างเหมาตามที่ตกลงทำสัญญาจ้าง จะจ่ายให้ เมื่อผู้รับจ้างได้ทำงานครบถ้วน ดังนี้

รายการ	จำนวนเงิน(บาท)
-ทำการป้องกันพื้นเดิม ทำการรื้อถอนสิ่งกีดขวาง (ถ้ามี)	
-ติดตั้งตู้ควบคุมไฟฟ้า เดินสายเมน็ดและสายไฟฟ้าภายใน และติดตั้งบล็อกไฟฟ้ายกเว้นสวิตช์ ปลั๊ก (ทั้ง ๓ ชั้น)	
-ติดตั้งโครงฝ้า แผ่นฝ้า บัวฝ้า ยกเว้นทาสี (ทั้ง ๓ ชั้น)	
-งานกันผนัง โครงเคร่าชุบสังกะสี ชั้นที่ ๑,๒และ๓ ยกเว้นงานสี	
-งานผนังตกแต่งโครงเคร่าเหล็ก กรูด้วยอลูมิเนียมคอมโพสิต	
-งานกรุผนังบันไดและราวบันได ยกเว้นงานทาสี	
-งานประปา ทั้งหมด	
รวม	

งวดที่ ๒ เป็นเงินร้อยละ ๔๐.๔๒ ของค่าจ้างเหมาตามที่ตกลงทำสัญญาจ้าง จะจ่ายให้ เมื่อผู้รับจ้างได้ทำงานครบถ้วน ดังนี้

รายการ	จำนวนเงิน(บาท)
-งานเฟอร์นิเจอร์ Built in ทั้งหมด	
-งานเฟอร์นิเจอร์ลอยตัว ทั้งหมด	
-งานบัวฝ้า บน ล่าง ทั้งหมด	
-งานไฟฟ้าและงานติดตั้งดวงโคมไฟฟ้า ทั้งหมดแล้วเสร็จ	
รวม	

งวดที่ ๓ เป็นเงินร้อยละ ๒๕.๕๓ ของค่าจ้างเหมาตามที่ตกลงทำสัญญาจ้าง จะจ่ายให้ เมื่อผู้รับจ้างได้ทำงานครบถ้วน ดังนี้

รายการ....

**สหกรณ์ออมทรัพย์สาธารณสุขพระนครศรีอยุธยา จำกัด**

PUBLIC HEALTH PRANAKHORNSIAYUTTHAYA SAVING AND CREDIT COOPERATIVE LIMITE

130 หมู่ 4 ถนนอุทอง ตำบลลพรัตนไชย อำเภอพระนครศรีอยุธยา จังหวัดพระนครศรีอยุธยา 13000

โทร 035-352818 หรือ โทรสาร 035-244683

รายการ	จำนวนเงิน(บาท)
-งานประตูหน้าต่าง พร้อมเหล็กตัด ป้ายสัญญาลักษณะ	
-งานติดตั้งราวผ้าม่าน ผ้าม่าน ทั้งหมด	
-งานสีทั้งหมด งานตามประมาณราคาและแบบแปลนทั้งหมดแล้วเสร็จ	
รวม	

รวม เป็นร้อยละ ๑๐๐ ของราคาจ้างเหมาตามที่ตกลงทำสัญญาจ้าง

๙. อัตราค่าปรับตามสัญญาจ้าง

หากผู้รับจ้างทำงานไม่แล้วเสร็จตามกำหนดสัญญาจ้าง ผู้ว่าจ้าง กำหนดค่าปรับไว้ในอัตราร้อยละ ๐.๑ ของค่าจ้างตามสัญญาต่อวัน

๑๐. การรับประกันความชำรุดบกพร่อง

ผู้ชนะการสอบราคาจ้างซึ่งได้ทำข้อตกลงเป็นหนังสือหรือ ทำสัญญาจ้างตามแบบดังระบุในข้อ ๑.๕ แล้วแต่กรณีจะต้องรับประกันความชำรุดบกพร่องของงานจ้างที่เกิดขึ้น ภายในระยะเวลาไม่น้อยกว่า ๒ ปี และรับประกันคุณภาพของครุภัณฑ์ตามรายการประกอบแบบ นับถัด จากวันที่สหกรณ์ออมทรัพย์สาธารณสุขพระนครศรีอยุธยา จำกัด ได้รับมอบงาน โดยผู้รับจ้างต้องรีบจัดการซ่อมแซมแก้ไขให้ใช้งานได้ติดตั้งเดิมภายใน ๗ วัน นับถัดจากวันที่ได้รับแจ้งความชำรุดบกพร่อง

๑๑. ข้อสงวนสิทธิ์ในการเสนอราคาและอื่นๆ

๑๑.๑ เงินค่าจ้างสำหรับงานจ้างครั้งนี้ได้มาจากเงินของสหกรณ์ออมทรัพย์สาธารณสุขพระนครศรีอยุธยา จำกัด ราคากลางของงานสอบราคาจ้าง เป็นเงินทั้งสิ้น ๑,๖๖๐,๘๗๕ บาท (หนึ่งล้านหกแสนหกหมื่นแปดร้อยเจ็ดสิบบห้าบาทถ้วน)

๑๑.๒ ผู้ประสงค์จะเสนอราคาซึ่งได้ยื่นเอกสารสอบราคา ต่อสหกรณ์ออมทรัพย์สาธารณสุขพระนครศรีอยุธยา จำกัด แล้ว จะถอนตัวออกจากการสอบราคาฯ มิได้และเมื่อได้รับการคัดเลือกให้เป็นผู้มีสิทธิเสนอราคาแล้วต้องเข้าร่วมเสนอราคาด้วยวิธีการตามเงื่อนไขที่กำหนด มิฉะนั้น สหกรณ์ออมทรัพย์สาธารณสุขพระนครศรีอยุธยา จำกัด จะรับหลักประกันของทันทีและอาจพิจารณา เรียกร้องให้ชดใช้ความเสียหายอื่น (ถ้ามี)

๑๑.๓ ผู้มีสิทธิเสนอราคาซึ่งสหกรณ์ออมทรัพย์สาธารณสุขพระนครศรีอยุธยา จำกัด ได้คัดเลือกแล้ว ไม่ไปทำสัญญาหรือข้อตกลงภายในเวลาที่ทางสหกรณ์ออมทรัพย์สาธารณสุขพระนครศรีอยุธยา จำกัด กำหนด ดังที่ระบุไว้ในข้อ ๗ สหกรณ์ออมทรัพย์สาธารณสุขพระนครศรีอยุธยา จำกัดจะรับหลักประกันของ หรือเรียกร้องจากผู้ออกหนังสือค้ำประกันของทันทีและอาจพิจารณาเรียกร้องให้ชดใช้ความเสียหายอื่น (ถ้ามี)

๑๒. มาตรฐานฝีมือช่าง

เมื่อสหกรณ์ออมทรัพย์สาธารณสุขพระนครศรีอยุธยา จำกัด ได้คัดเลือกผู้มีสิทธิเสนอราคารายใดให้เป็นผู้รับจ้างและได้ตกลงจ้างก่อสร้างตาม ประกาศนี้แล้ว ผู้รับจ้างจะต้องตกลงว่าในการปฏิบัติงานก่อสร้างดังกล่าว ผู้รับจ้างจะต้องมีและใช้ผู้ผ่านการทดสอบมาตรฐานฝีมือช่างจากกรมพัฒนาฝีมือแรงงาน หรือผู้มีวุฒิบัตรระดับ ปวช. ปวส. และ ปวท. หรือ เทียบเท่าจากสถาบันการศึกษาที่ ก.พ. รับรองให้เข้ารับราชการได้ ในอัตราไม่ต่ำกว่าร้อยละ ๕ ของแต่ละสาขาช่าง

จำนวนอย่างน้อย ๑ คน....



สหกรณ์ออมทรัพย์สาธารณสุขพระนครศรีอยุธยา จำกัด

PUBLIC HEALTH PRANAKHORNSIAYUTTHAYA SAVING AND CREDIT COOPERATIVE LIMITE

130 หมู่ 4 ถนนอุททอง ตำบลหอรบตันไชย อำเภอพระนครศรีอยุธยา จังหวัดพระนครศรีอยุธยา 13000

โทร 035-352818 หรือ โทรสาร 035-244683

จำนวนอย่างน้อย ๑ คน ในแต่ละสาขาช่าง ดังต่อไปนี้

๑๓.๑ งานประปา

๑๓.๒ งานไฟฟ้า

๑๓.๓ งานสุขาภิบาล

๑๓.๔

๑๓.๕

๑๓. การปฏิบัติตามกฎหมายและระเบียบ

ในระหว่างระยะเวลาการก่อสร้างผู้รับจ้างพึงปฏิบัติตามหลักเกณฑ์ที่กฎหมายและระเบียบได้กำหนดไว้

โดยเคร่งครัด

ประกาศ ณ วันที่ ๒๓ พฤษภาคม ๒๕๖๕

Oiw

(นายแพทย์อาทร วรณบรรจง)

ประธานกรรมการ

สหกรณ์ออมทรัพย์สาธารณสุขพระนครศรีอยุธยา จำกัด



สหกรณ์ออมทรัพย์สาธารณสุขพระนครศรีอยุธยา จำกัด

PUBLIC HEALTH PRANAKHORNSIAYUTTHAYA SAVING AND CREDIT COOPERATIVE LIMITE

130 หมู่ 4 ถนนอุททอง ตำบลลพบุรีตอไชย อำเภอพระนครศรีอยุธยา จังหวัดพระนครศรีอยุธยา 13000

โทร 035-352818 หรือ โทรสาร 035-244683

รายการประกอบแบบปรับปรุงอาคาร

สหกรณ์ออมทรัพย์สาธารณสุขพระนครศรีอยุธยา จำกัด

๑. งานป้องกันพื้นเดิมและบริเวณปรับปรุง รวมทั้งรอบๆอาคารที่ทำการปรับปรุง ให้ผู้รับจ้างทำการป้องกันความเสียหายที่เกิดจากการนำวัสดุมาปรับปรุงงานในครั้งนี้ และหากเกิดจากการทำงานผู้รับจ้าง ต้องดำเนินการแก้ไข ปรับปรุง ต่อเติม ซ่อมแซม ให้ใช้งานได้ดังเดิม โดยอยู่ในความรับผิดชอบของผู้รับจ้าง

การรื้อถอนสิ่งกีดขวาง แล้วพบว่ามีส่วนต้องปรับปรุงหรือซ่อมแซม ต่อเติม ให้เกิดความเรียบร้อย ให้เป็น หน้าที่ของผู้รับจ้าง ต้องดำเนินการปรับปรุง ต่อเติม ซ่อมแซม ให้เป็นไปตามข้อเสนอแนะของเจ้าของสถานที่

๒. รายการวัสดุ ที่นำมาใช้งานต้องมีมาตรฐาน มอก และมีคุณสมบัติที่ดี และเป็นของใหม่ ที่ไม่เคยใช้มาก่อน และถูกต้องตามหลักวิชา

- (ผ๒) ผนังโครงคร่าวให้ใช้โครงคร่าวอลูมิเนียม หนาไม่น้อยกว่า ๐.๕๕ มม @ ๐.๔๐x๐.๖๐ม กรงด้วยวัสดุระบุในแบบ

- บันไดให้ใช้ชนิดเคลือบเงา ตามคำแนะนำของกรรมการ

- งานราวสแตนเลสบันได ให้ใช้สแตนเลส เส้นผ่าศูนย์กลาง ขนาด ๑ ½" เบอร์ ๔๐ เสนอแบบก่อนติดตั้ง

๓. งาน ไฟฟ้า สำหรับอาคารสหกรณ์

ในการเดินสายเมนตีไฟฟ้าระหว่างตู้ควบคุมในแต่ละชั้นให้ใช้สายทองแดง THW เบอร์ ๒๕ qmm

ขนาดสายไฟฟ้าสำหรับแสงสว่าง ๒ x ๑.๕ qmm

ขนาดสายไฟฟ้าสำหรับปลั๊ก ๒x๒.๕ qmm

ขนาดสายไฟฟ้าสำหรับแอร์ ๒x ๔ qmm

โดยให้สายไฟฟ้าที่มี มอก ๑๑-๒๕๓๓ และเป็นไปตามมาตรฐานของการเดินสายไฟฟ้า เสนอแบบก่อนติดตั้ง

สายไฟฟ้าส่วนที่เดินในผนัง พื้นและฝ้า ให้มีท่อร้อยสายไฟฟ้าตลอดสาย โดยเสนอชนิดท่อร้อยสายไฟฟ้า

ตู้ควบคุมไฟฟ้า ชั้นที่ ๑ (ตู้ใหญ่) สำหรับทั้งอาคาร เมนต์เบรกเกอร์ ๓๒๐ A



สหกรณ์ออมทรัพย์สาธารณสุขพระนครศรีอยุธยา จำกัด

PUBLIC HEALTH PRANAKHORNSIAYUTTHAYA SAVING AND CREDIT COOPERATIVE LIMITE

130 หมู่ 4 ถนนอุททอง ตำบลหอรัตนไชย อำเภอพระนครศรีอยุธยา จังหวัดพระนครศรีอยุธยา 13000

โทร 035-352818 หรือ โทรสาร 035-244683

ตู้ควบคุมไฟฟ้าชั้นที่ ๑ จำนวน ๒๔ ช่อง ๑๒๕ A ประกอบด้วย

๕ A สำหรับแสงสว่าง

๕ A สำหรับประตูอัตโนมัติ

๑๐ A สำหรับปลั๊ก

๓๒ A สำหรับแอร์

๓๒ A สำหรับแอร์

๓๒ A สำหรับแอร์

๕ A ว่าง

๕ A ว่าง

งานไฟฟ้าชั้นที่ ๑

๑. ให้ผู้รับจ้างเดินสายเมนต สำหรับ ประตูอัตโนมัติ จำนวน ๓ สาย

๒. งานเดินสายเพื่อติดตั้งแสงสว่างภายนอกอาคาร ให้เดินสายแสงสว่างไว้ภายนอกจำนวน ๔ จุด

ตู้ควบคุมไฟฟ้าชั้นที่ ๒ จำนวน ๖ ช่อง ๑๐๐ A ลูกระเบกเกอร์ ๖ ช่อง ตามรายละเอียด

๕ A สำหรับแสงสว่าง

๑๐ A สำหรับปลั๊ก

๓๒ A สำหรับแอร์

๓๒ A สำหรับแอร์

๑๐ A ว่าง

๑๐ A ว่าง

ตู้ควบคุมไฟฟ้า ชั้นที่ ๓ จำนวน ๖ ช่อง เมนต์เบรกเกอร์ ๑๐๐ A ลูกระเบกเกอร์ ๖ ช่อง ตามรายละเอียด

๕ A สำหรับแสงสว่าง

๑๐ A สำหรับปลั๊ก

๓๒ A สำหรับแอร์

๓๒ A สำหรับแอร์



สหกรณ์ออมทรัพย์สาธารณสุขพระนครศรีอยุธยา จำกัด

PUBLIC HEALTH PRANAKHORNSIAYUTTHAYA SAVING AND CREDIT COOPERATIVE LIMITE

130 หมู่ 4 ถนนอุททอง ตำบลหอรัตนไชย อำเภอพระนครศรีอยุธยา จังหวัดพระนครศรีอยุธยา 13000

โทร 035-352818 หรือ โทรสาร 035-244683

๑๐ A ว่าง

๑๐ A ว่าง

งานไฟฟ้าชั้นที่ ๑ ให้ผู้รับจ้างเดินสายเมนต สำหรับ ประตูดัดโนมัต จำนวน ๓ สาย

๔. โตะและเก้าอี้ทำงานให้ผู้รับจ้างเสนอ อย่างน้อย ๓ ยี่ห้อ ให้คณะกรรมการพิจารณา

โดยให้ผู้ควบคุมงานและคณะกรรมการ อนุมัติ ก่อนนำมาใช้

๕. รายการวัสดุ ให้ผู้รับจ้างเสนอ รายการวัสดุที่จะใช้ โดยราคาไม่น้อยกว่าราคาที่ประมาณการไว้

โดยให้ผู้ควบคุมงานและคณะกรรมการ อนุมัติ ก่อนนำมาติดตั้ง

๖. สีที่ใช้ทาอาคาร ทาภายนอก-และภายใน กำหนดให้ใช้สี อะคิลิคกึ่งเงา โดยเสนอเฉดสี และยี่ห้อสี

และคณะกรรมการทราบและพิจารณา โดยถือราคาและประโยชน์แห่งการใช้งานของสหกรณ์เป็นสำคัญ

๗. หากในแบบแปลนและรายการวัสดุ มีข้อขัดแย้ง ให้ผู้รับจ้างแจ้ง ให้ผู้ควบคุมงาน

และคณะกรรมการทราบและพิจารณา โดยถือราคาและประโยชน์แห่งการใช้งานของสหกรณ์เป็นสำคัญ

๘. งานประตูเข้าห้องผู้จัดการชั้นที่ ๒ จากเดิม ใช้ประตู D๕ ให้เปลี่ยนเป็นประตูวงกบอลูมิเนียม บานเลื่อน

ขนาด ๑.๐๐x๒.๐๐ม

๑๐. งานก่อบันไดใหม่ บันไดทางขึ้นชั้น ๒ (จำนวน ๓ ชั้น) ให้เสนอวัสดุก่อนดำเนินการ



สหกรณ์ออมทรัพย์สาธารณสุขพระนครศรีอยุธยา จำกัด

PUBLIC HEALTH PRANAKHORNSIAYUTTHAYA SAVING AND CREDIT COOPERATIVE LIMITE

130 หมู่ 4 ถนนอุทอง ตำบลลพรัตน์ไชย อำเภพระนครศรีอยุธยา จังหวัดพระนครศรีอยุธยา 13000

โทร 035-352818 หรือ โทรสาร 035-244683

แบบใบเสนอราคา

เรียน คณะกรรมการดำเนินการออมทรัพย์สาธารณสุข พระนครศรีอยุธยา จำกัด

๑. ข้าพเจ้า(นาย,นาง,บริษัท,หจก.,ร้าน).....

อยู่เลขที่.....ถนน.....ซอย.....ตำบล/แขวง.....อำเภอ/เขต.....

จังหวัด.....โทรศัพท์.....โทรสาร.....เลขประจำตัวประชาชน

หรือผู้เสียภาษีอากร.....

โดย (นาย,นาง,นางสาว)..... ผู้ลงนามข้างท้ายนี้ได้พิจารณาเงื่อนไขต่าง ๆ ในเอกสาร

ประกาศสอบราคาของสหกรณ์ออมทรัพย์สาธารณสุขพระนครศรีอยุธยา จำกัด เลขที่ ๕/๒๕๖๕ โดยตลอดและยอมรับ

ข้อกำหนดและเงื่อนไขนั้นแล้ว รวมทั้งรับรองว่าข้าพเจ้าเป็นผู้มีคุณสมบัติครบถ้วนตามที่กำหนด และ ไม่เป็นผู้ทำงานของ

ทางราชการ

๒. ข้าพเจ้าขอเสนอรายการพัสดุ รวมทั้งบริการ ซึ่งกำหนดไว้ในเอกสารสอบราคา ตามราคา และกำหนดเวลาส่งมอบ ดังต่อไปนี้

ลำดับ ที่	รายการ	ราคาต่อ หน่วย	ภาษี มูลค่าเพิ่ม	จำนวน (หน่วย)	รวมเป็นเงิน		กำหนด ส่งมอบ (วัน)	กำหนด รับประกัน (ปี, วัน)
					บาท	สต.		
๑.	จ้างเหมาตกแต่งและปรับปรุง สำนักงานสหกรณ์ออมทรัพย์ สาธารณสุขพระนครศรีอยุธยา จำกัด			๑ รายการ				
รวม.....บาท								
ตัวอักษร (.....)								

ซึ่งเป็นราคาที่รวมภาษีมูลค่าเพิ่ม ตลอดจนภาษีอากรอื่น และค่าใช้จ่ายที่ส่งมอบไว้ด้วยแล้ว

๓. ใบเสนอราคานี้จะยื่นราคาอยู่เป็นระยะเวลา.....วัน นับแต่วันเปิดซองฯ และ สหกรณ์ออมทรัพย์สาธารณสุข
พระนครศรีอยุธยา จำกัด อาจรับคำเสนอนี้ ณ เวลาใดก็ได้ก่อนที่จะครบกำหนดระยะเวลาดังกล่าว หรือระยะเวลาที่ได้ยื่นออกไป
ตามเหตุผลอันสมควรที่สหกรณ์ออมทรัพย์สาธารณสุขพระนครศรีอยุธยา จำกัด ร้องขอ๔. ในกรณีที่ข้าพเจ้าได้รับการพิจารณาให้เป็นผู้ชนะการประกวดราคา หรือการสอบราคา หรือวิธีพิเศษ ข้าพเจ้ารับรองที่
จะ๔.๑ ทำสัญญาตามแบบสัญญา กับสหกรณ์ออมทรัพย์สาธารณสุขพระนครศรีอยุธยา จำกัด ภายใน.....วัน
นับถัดจากวันที่ได้รับหนังสือแจ้งให้ไปทำสัญญา๔.๒ มอบหลักประกันการปฏิบัติตามสัญญา ตามที่ระบุไว้ในเอกสารสอบราคา ให้แก่สหกรณ์ออมทรัพย์
สาธารณสุขพระนครศรีอยุธยา จำกัด ก่อน หรือในขณะที่ได้ลงนามในสัญญาเป็นจำนวน ร้อยละ ๕ ของราคาตามสัญญาที่ระบุไว้ใน
ใบเสนอราคานี้ เพื่อเป็นหลักประกันการปฏิบัติตามสัญญาโดยถูกต้องและครบถ้วนหากข้าพเจ้าไม่ปฏิบัติตามที่ระบุไว้ข้างต้นนี้ ข้าพเจ้ายอมให้สหกรณ์ออมทรัพย์สาธารณสุข
พระนครศรีอยุธยา จำกัด ริบหลักประกันของ รวมทั้งยินดีชดใช้ค่าเสียหายใดที่อาจมีแก่สหกรณ์ออมทรัพย์สาธารณสุข
พระนครศรีอยุธยา จำกัด และสหกรณ์ออมทรัพย์สาธารณสุขพระนครศรีอยุธยา จำกัด มีสิทธิให้ผู้เสนอราคาในลำดับถัดไปเป็นผู้
ชนะในการสอบราคา หรือสหกรณ์ออมทรัพย์สาธารณสุขพระนครศรีอยุธยา จำกัด อาจเรียกสอบราคาใหม่ก็ได้



สหกรณ์ออมทรัพย์สาธารณสุขพระนครศรีอยุธยา จำกัด

PUBLIC HEALTH PRANAKHORNSIAYUTTHAYA SAVING AND CREDIT COOPERATIVE LIMITE

130 หมู่ 4 ถนนอุทอง ตำบลหอรัตนไชย อำเภอพระนครศรีอยุธยา จังหวัดพระนครศรีอยุธยา 13000

โทร 035-352818 หรือ โทรสาร 035-244683

๕. ข้าพเจ้ายอมรับ สหกรณ์ออมทรัพย์สาธารณสุขพระนครศรีอยุธยา จำกัดไม่มีความผูกพันที่จะรับคำเสนอนี้ หรือใบเสนอราคาใด ๆ รวมทั้งไม่ต้องรับผิดชอบในค่าใช้จ่ายใด ๆ อันอาจเกิดขึ้นในการที่ข้าพเจ้าได้เข้าเสนอราคา

๖. บรรดาหลักฐานประกอบการพิจารณา เช่น ตัวอย่าง (Sample) แคตตาล็อก แบบรูปรายการละเอียด (Specification) ซึ่งข้าพเจ้าได้ส่งให้แก่สหกรณ์ออมทรัพย์สาธารณสุขพระนครศรีอยุธยา จำกัด พร้อมใบเสนอราคา ข้าพเจ้ายินยอมมอบให้สหกรณ์ออมทรัพย์สาธารณสุขพระนครศรีอยุธยา จำกัด ไว้เป็นเอกสาร และทรัพย์สินของทางสหกรณ์ออมทรัพย์สาธารณสุขพระนครศรีอยุธยา จำกัด

๗. เพื่อเป็นหลักประกันในการปฏิบัติโดยถูกต้อง ตามที่ได้ทำความเข้าใจ และตามความผูกพันแห่งคำเสนอนี้ ข้าพเจ้าขอมอบเงินสด เพื่อเป็นหลักประกันของเงินจำนวนเงิน.....บาท (.....) มาพร้อมกันนี้

๘. ข้าพเจ้าได้ตรวจทานตัวเลข และตรวจสอบเอกสารต่าง ๆ ที่ได้ยื่นพร้อมใบเสนอราคานี้โดยละเอียดแล้วและเข้าใจดีว่า สหกรณ์ออมทรัพย์สาธารณสุขพระนครศรีอยุธยา จำกัด ไม่ต้องรับผิดชอบใด ๆ ในความผิดพลาดหรือตกหล่น

๙. ใบเสนอราคานี้ได้ยื่นเสนอด้วยความบริสุทธิ์ยุติธรรม และปราศจากกลฉ้อฉล หรือการสมรู้ร่วมคิดกัน โดยไม่ชอบด้วยกฎหมายกับบุคคลหนึ่ง หรือกับห้างหุ้นส่วน บริษัท ใด ๆ ที่ได้ยื่นเสนอราคาในคราวเดียวกัน

ลงชื่อ.....ผู้เสนอราคา

()

(ประทับตราประจำบริษัท, ห้าง,ร้าน)

วันที่...../...../.....

โครงการปรับปรุง อาคารสำนักงานสหกรณ์ออมทรัพย์สาธารณสุขพระนครศรีอยุธยา จำกัด สถานที่ก่อสร้างม อาคารเลขที่ 77/16 ม.2 ต.บ้านป้อม อ.จ.พระนครศรีอยุธยา ผู้ประมาณการ คณะกรรมการจัดทำราคาและร่างขอบเขตงาน ผู้ปรับราคา	แบบเลขที่ เอกสารเลขที่ พื้นที่อาคาร จำนวน	3 ชั้น
--	--	--------

ลำดับ	รายละเอียด	หน่วย	จำนวน	ค่าวัสดุ		ค่าแรง		รวมราคา
				ต่อหน่วย	รวม	ต่อหน่วย	รวม	
1	หมวดการเตรียมงาน							
	- ค่าวัสดุอุปกรณ์ป้องกันพื้นที่	เหมา	1					
	- งานรื้อถอน พร้อมปรับพื้นส่วนที่รื้อให้ใช้งานได้ เคลียหน้างาน พื้นที่เดิม พร้อมขนทิ้ง	เหมา	1					
2	หมวดงานต่อเติมภายในและภายนอก							
	ชั้น ที่ 1							
	- งานทำฝ้าครอบฉาบเรียบ โครงคร่าวฝ้าชุบสังกะสี กรุด้วย ยิบซัมบอร์ด 9 มม. (ยกฝ้าหลุม) พร้อมทาสี เสนอเฉดสี (บริเวณโถงต้อนรับ)	ตร.ม.	18					
	- งานทาสีฝ้า เสนอเฉดสี	ตร.ม.	100					
	- งานกันผนัง โครงคร่าวผนังชุบสังกะสี กรุด้วย ยิบซัมบอร์ด 9 มม. ยิงผนัง 2 ด้าน (ผ 2)พร้อมทาสี	ตร.ม.	60					
	- งานทาสีจริง เสนอเฉดสี (ทาสีรองพื้นปูนเก่า 1 รอบ ทาสีจริง 2 รอบ)	ตร.ม.	200					
	- งานผนังตกแต่ง โครงคร่าวเหล็ก กรุผิวด้วยอลูมิเนียมคอมโพสิต(ป้ายด้านหน้า สنج)	ตร.ม.	28.7					
	ชั้น ที่ 2							
	- งานทาสีฝ้า เสนอเฉดสี	ตร.ม.	90					
	- งานกันผนัง โครงคร่าวผนังชุบสังกะสี กรุด้วย ยิบซัมบอร์ด 9 มม. ยิงผนัง 2 ด้าน (ผ 2)พร้อมทาสี	ตร.ม.	90					
	- งานทาสีจริง เสนอเฉดสี (ทาสีรองพื้นปูนเก่า 1 รอบ ทาสีจริง 2 รอบ)	ตร.ม.	120					
	ชั้น ที่ 3							
	- งานทำฝ้าครอบฉาบเรียบ โครงคร่าวฝ้าชุบสังกะสี กรุด้วย ยิบซัมบอร์ด 9 มม. พร้อมทาสี เสนอเฉดสี (บริเวณห้องประชุม)	ตร.ม.	90					
	- งานกันผนัง โครงคร่าวผนังชุบสังกะสี กรุด้วย ยิบซัมบอร์ด 9 มม. ยิงผนัง 2 ด้าน (ผ 2)พร้อมทาสี	ตร.ม.	54					
	- งานทาสีจริง เสนอเฉดสี (ทาสีรองพื้นปูนเก่า 1 รอบ ทาสีจริง 2 รอบ)	ตร.ม.	180					
	รวมงาน 2							
	งานบันได							
	- งานปรับปรุงบันได ทาสี (สีทากระเบื้อง) ระบุในรายการประกอบแบบ	เหมา	1					
	- งานทำราวกันตกสแตนเลส ระบุในรายการประกอบแบบ	เหมา	1					
	รวม							

ลำดับ	รายละเอียด	หน่วย	จำนวน	ค่าวัสดุ		ค่าแรง		รวมราคา
				ต่อหน่วย	รวม	ต่อหน่วย	รวม	
3	หมวดงานเฟอร์นิเจอร์ งาน built-in และ ประตูหน้าต่าง ชั้น ที่ 1 - แผ่นกันบั้งบันได โครงคร่าไม้ กรุด้วย MDF ปิดผิวลามิเนต ขนาด 3.30 x 3.00 ม. - งานฉากกันหลัง reception โครงคร่าไม้ กรุด้วย MDF ปิดผิวลามิเนต 3.60 x 3.00 ม. - ชุดเคาเตอร์ครัว รวม ตู้ลอยภายในครัว พร้อมเครื่องดูดควัน อ่างล้างมือ ก๊อกน้ำ (เสนอรูปแบบ) - กรุไม้ MDF ปิดผิวลามิเนตและติดตั้งกระจกเงา บริเวณรอบเสาภายในอาคาร เสนอแบบรูป รอบเสา ทั้ง สีด้าน จำนวน 2 ต้น มีกระจก 2 ด้าน เฉพาะ 3 ด้าน จำนวน 5 ต้น ชั้น ที่ 2 - ชั้นวางทีวี โครงคร่าไม้ กรุด้วยไม้ MDF ปิดผิวลามิเนตลายไม้ ห้องผู้จัดการ(B5) - ตู้เก็บเอกสาร โครงคร่าไม้ กรุด้วยไม้ MDF ปิดผิวลามิเนต ขนาด 0.80 x 1.00 ม. - กรุไม้ MDF ปิดผิวลามิเนต รอบเสาภายในห้อง ห้องผู้จัดการ ผึงเสมอหน้าเสาห้องผจ - กรอบเฟรมอลูมิเนียมสูง 1 เมตร พร้อมติดตั้งกระจกกันห้องหนา 8 mm. ชั้น ที่ 3 - กรุไม้ MDF ปิดผิวลามิเนต รอบเสาภายในห้อง (ห้องประชุม) รอบเสา ทั้ง 4 ด้าน จำนวน 4 ต้น เฉพาะ 3 ด้าน จำนวน 2 ต้น - ชั้นวางทีวี โครงคร่าไม้ กรุด้วยไม้ MDF ปิดผิวลามิเนตลายไม้ ห้องผู้จัดการ(B5) - กรุผนังตกแต่ง ระแนงไม้เทียม ขนาด 2.00 x 4.00 m (B8) งานฝ้าผาน - งานโครงฝ้าผานพร้อมฝ้าผาน ชั้น 2 (เสนอแบบ) - งานโครงฝ้าผานพร้อมฝ้าผาน ชั้น 3 (เสนอแบบ) งานบัวบนและบัวล่างรอบอาคาร - บัวสำเร็จขอบล่าง ชั้น 1 - บัวสำเร็จขอบบน ชั้น 1 - บัวสำเร็จขอบล่าง ชั้น 2 - บัวสำเร็จขอบบน ชั้น 2 - บัวสำเร็จขอบล่าง ชั้น 3 - บัวสำเร็จขอบบน ชั้น 3 งานเฟอร์นิเจอร์ลอยตัว ชั้นที่ 1 - เกออแถว แบบ 3 ทง สเงนแบบมพททง พรอม - เกออี้ฝายเงินกู้ - เกออี้ผู้ใช้บริการฝายเงินกู้ - เกออี้ฝายการเงิน - เกออี้ผู้ใช้บริการฝายการเงิน - เกออี้ผู้ใช้บริการรองผจตการ - ชุดโต๊ะทำงานขนาด 0.90 x 1.00 m. - ชุดฉากกันสำนักงาน (ห้องรองผู้จัดการ)	ชุด ชุด ชุด ต้น ต้น ชุด ชุด เสา ตรม. ต้น ต้น ชุด ชุด เหมา เหมา เมตร เมตร เมตร เมตร เมตร เมตร ตัว ตัว ตัว ตัว ตัว ตัว ชุด ชุด	1 1 1 2 5 1 3 1 11.4 4 2 1 1 1 1 65 65 75 75 50 50 2 3 3 2 2 1 5 2					
	รวม							

ลำดับ	รายละเอียด	หน่วย	จำนวน	ค่าวัสดุ		ค่าแรง		รวมราคา
				ต่อหน่วย	รวม	ต่อหน่วย	รวม	
	ชั้นที่ 2							
	- งานติดตั้ง ตู้คอนซูเมอร์ แบบ 6 ช่อง รายละเอียดดังนี้	ตู้	1					
	- ลูกเมนเบรกเกอร์ (100 A)	ลูกเซอร์กิต	1					
	- แสงสว่าง (5A)	ลูกเซอร์กิต	1					
	- ปลั๊ก (10 A)	ลูกเซอร์กิต	1					
	- แอร์ 1 (32 A)	ลูกเซอร์กิต	1					
	- แอร์ 2 (32A)	ลูกเซอร์กิต	1					
	- สำรอง 1 (10A)	ลูกเซอร์กิต	1					
	- สำรอง 2 (10A)	ลูกเซอร์กิต	1					
	- งานเดินสายไฟภายในชั้น 2 และ สายเมนจากชั้น 1 มาชั้น 2 ขนาดสายไฟฟ้า ให้ใช้สายทองแดง THW เบอร์ 25	เหมา	1					
	- สวิตไฟ panasonic	ชุด	5					
	- ปลั๊กกราวด์คู่ panasonic	ชุด	15					
	- ไฟดาวไลท์+หลอดไฟ	ดวง	24					
	- ไฟหลอด T8 (ห้องน้ำ)	ดวง	1					
	ชั้นที่ 3							
	- งานติดตั้ง ตู้คอนซูเมอร์ แบบ 6 ช่อง รายละเอียดดังนี้	ตู้	1					
	- ลูกเมนเบรกเกอร์ (100 A)	ลูกเซอร์กิต	1					
	- แสงสว่าง (5A)	ลูกเซอร์กิต	1					
	- ปลั๊ก (10 A)	ลูกเซอร์กิต	1					
	- แอร์ 1 (32 A)	ลูกเซอร์กิต	1					
	- แอร์ 2 (32A)	ลูกเซอร์กิต	1					
	- สำรอง 1 (10A)	ลูกเซอร์กิต	1					
	- สำรอง 2 (10A)	ลูกเซอร์กิต	1					
	- งานเดินสายไฟภายในชั้น 3 และสายเมน ลากจากชั้น 1 ขึ้นมา ขนาดสายไฟฟ้า ให้ใช้สายทองแดง THW เบอร์ 25	เหมา	1					
	- สวิตไฟ panasonic	ชุด	5					
	- ปลั๊กกราวด์คู่ panasonic	ชุด	20					
	- ไฟดาวไลท์+หลอดไฟ	ดวง	12					
	- ไฟหลอด T8 (ห้องน้ำ+ห้องเก็บของ)	ดวง	2					
5	หมวดงานประปา							
	- งานเดินท่อน้ำดี และท่อน้ำทิ้ง ห้องครัว	ชุด	1					
6	งานป้ายและเหล็กตัด							
	- งานป้ายสัญลักษณ์สแตนเลสชั้น 1 (บริเวณจุดติดตั้ง)	ชุด	1					
	- งานเหล็กตัดหน้าต่าง ขนาด 1.20x1.50 ม	ชุด	3					
	ขนาด 1.20x2.00 ม	ชุด	1					
7	งานทาสี ภายนอกอาคาร							
	- งานทาสีอะครีลิคกึ่งเงา	ตรม	264					
	รวม							
	รวมทั้งสิ้น (.....)	จน.เงิน						

สรุปผลการประมาณราคาค่าก่อสร้าง

สำนักงานสหกรณ์ออมทรัพย์สำนักงานสาธารณสุขพระนครศรีอยุธยา จำกัด

<input type="checkbox"/>	โครงการก่อสร้าง	ปรับปรุงอาคาร สำนักงานสหกรณ์ออมทรัพย์สาธารณสุขพระนครศรีอยุธยา				
<input type="checkbox"/>	สถานที่ก่อสร้าง	เลขที่ 77/16 หมู่ 2 ตำบลบ้านป้อม อำเภอพระนครศรีอยุธยา จังหวัดพระนครศรีอยุธยา				
<input type="checkbox"/>	หน่วยงานออกแบบแปลนและรายการ	สหกรณ์ออมทรัพย์สาธารณสุขพระนครศรีอยุธยา จำกัด				
<input type="checkbox"/>	แบบเลขที่		พื้นที่อาคาร		ตร.ม.	
<input type="checkbox"/>	ประมาณราคาตามแบบ	ปร.	จำนวน	แผ่น	จำนวนชั้น	3 ชั้น
<input type="checkbox"/>	ปรับราคาเมื่อเดือน	พฤษภาคม	พ.ศ. 2565	แจ้งราคาเมื่อเดือน	พฤษภาคม	2565

ลำดับที่	รายการ	ราคาค่าปรับปรุง		หมายเหตุ
1	ค่างานส่วนที่ 1 ครุภัณฑ์จัดซื้อ หรือสั่งซื้อ		1,660,875	
รวมเงิน (1)				
คิดเป็นเงินทั้งสิ้นโดยประมาณ			1,660,875	
<input type="checkbox"/>	พื้นที่อาคาร	ตร.ม.	เฉลี่ยราคา	บาท / ตร.ม.

คณะทำงานจัดทำราคา และร่างขอบเขตงาน

หมายเหตุ	- ปริมาณงานใน BOQ. นี้เป็นแนวทางในการประมาณราคาเท่านั้น ผู้เสนอราคาจะต้องตรวจสอบปริมาณที่ถูกต้องตามรูปแบบ และรายการก่อสร้างที่กำหนด - หากต้องการใช้ BOQ. นี้ให้ผู้เสนอราคา กรอกรายละเอียด จะต้องลบปริมาณวัสดุ และราคาออกก่อน
----------	---

โครงการออกแบบต่อเติมอาคารและตกแต่งภายใน สหกรณ์ออมทรัพย์สาธารณสุข พระนครศรีอยุธยา จำกัด

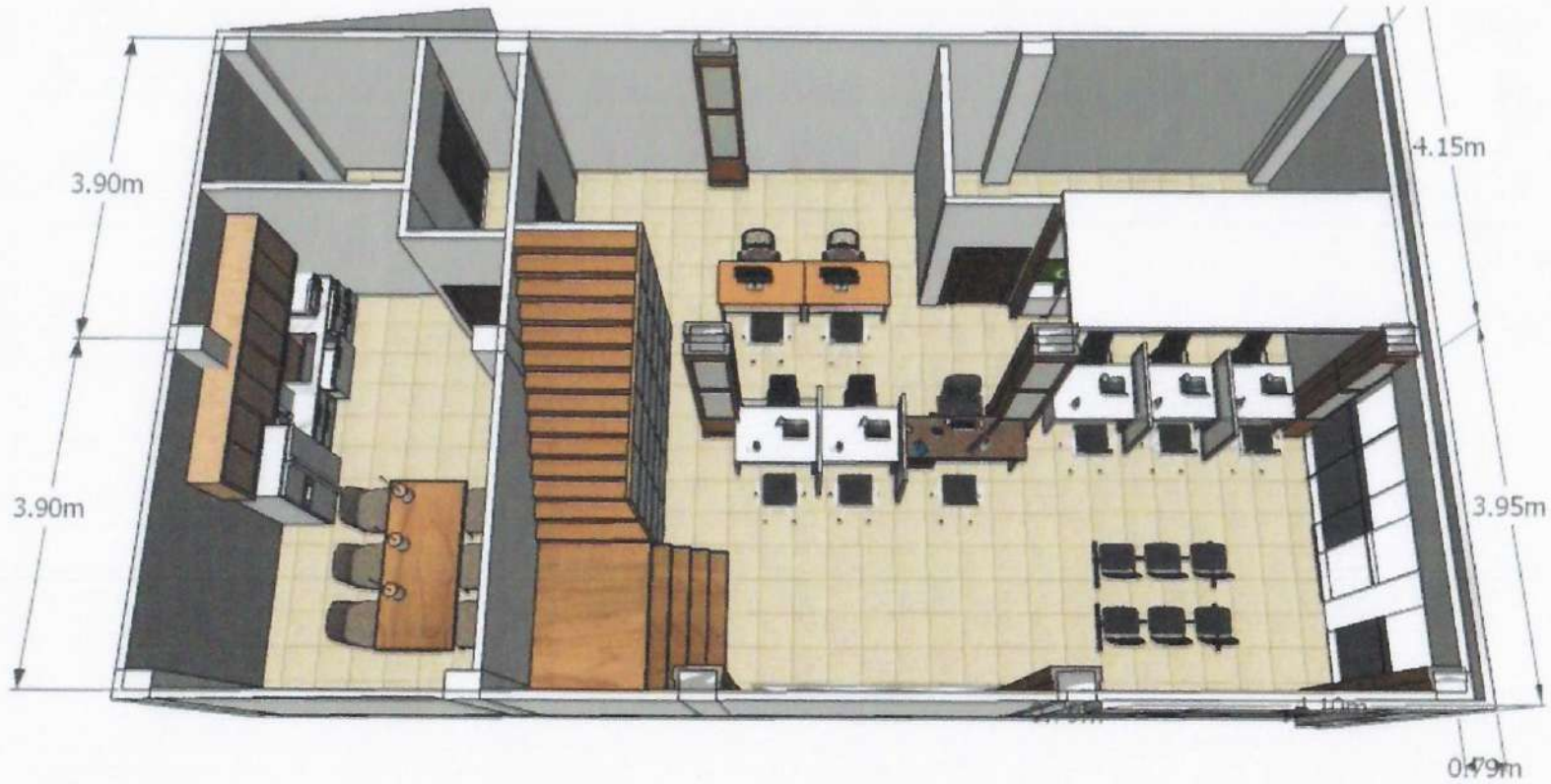

โครงการออกแบบต่อเติมอาคารและตกแต่งภายใน สหกรณ์ออมทรัพย์สาธารณสุข พระนครศรีอยุธยา จำกัด

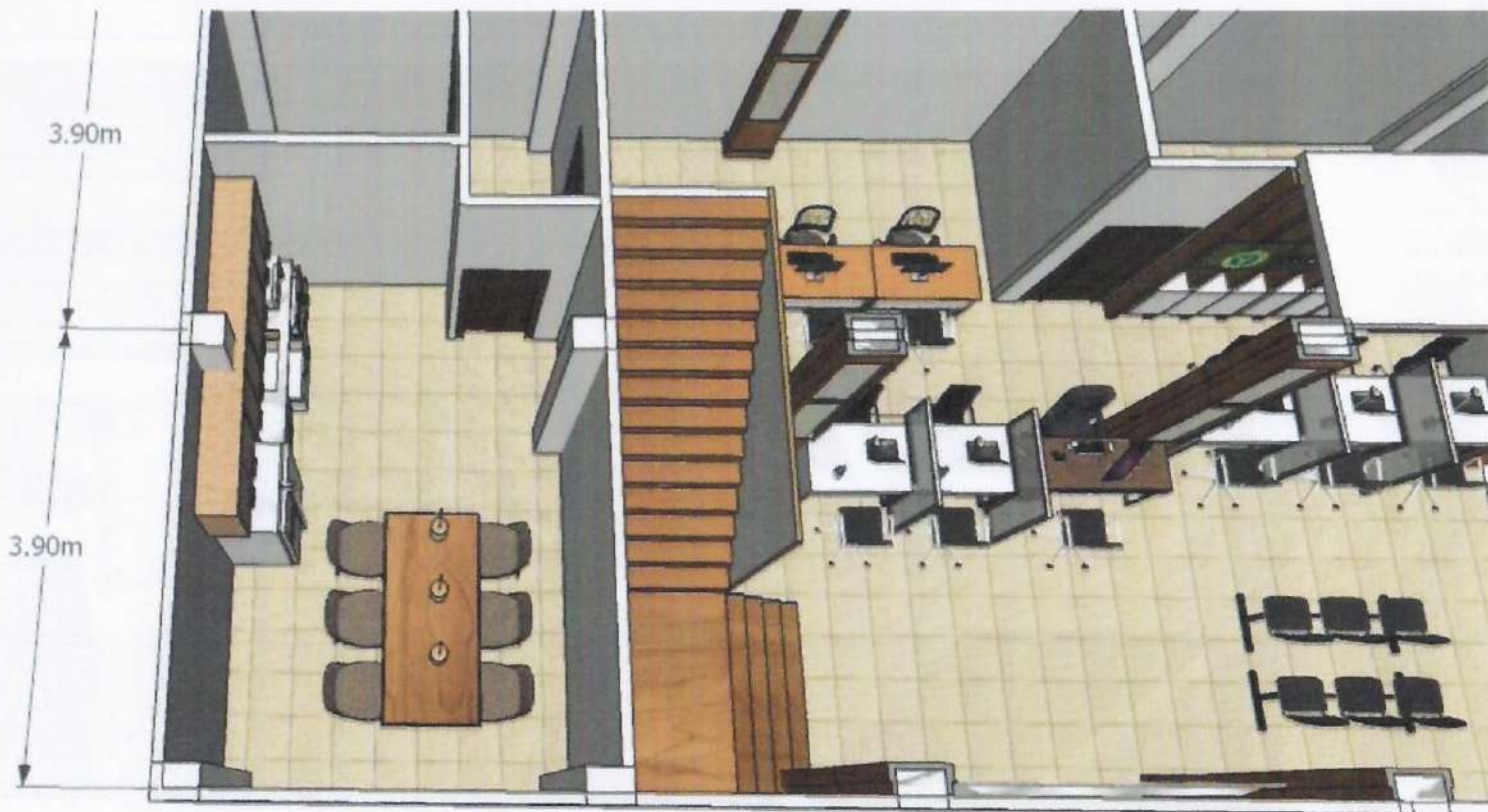

โครงการออกแบบต่อเติมอาคารและตกแต่งภายใน
สหกรณ์ออมทรัพย์สาธารณสุข พระนครศรีอยุธยา จำกัด

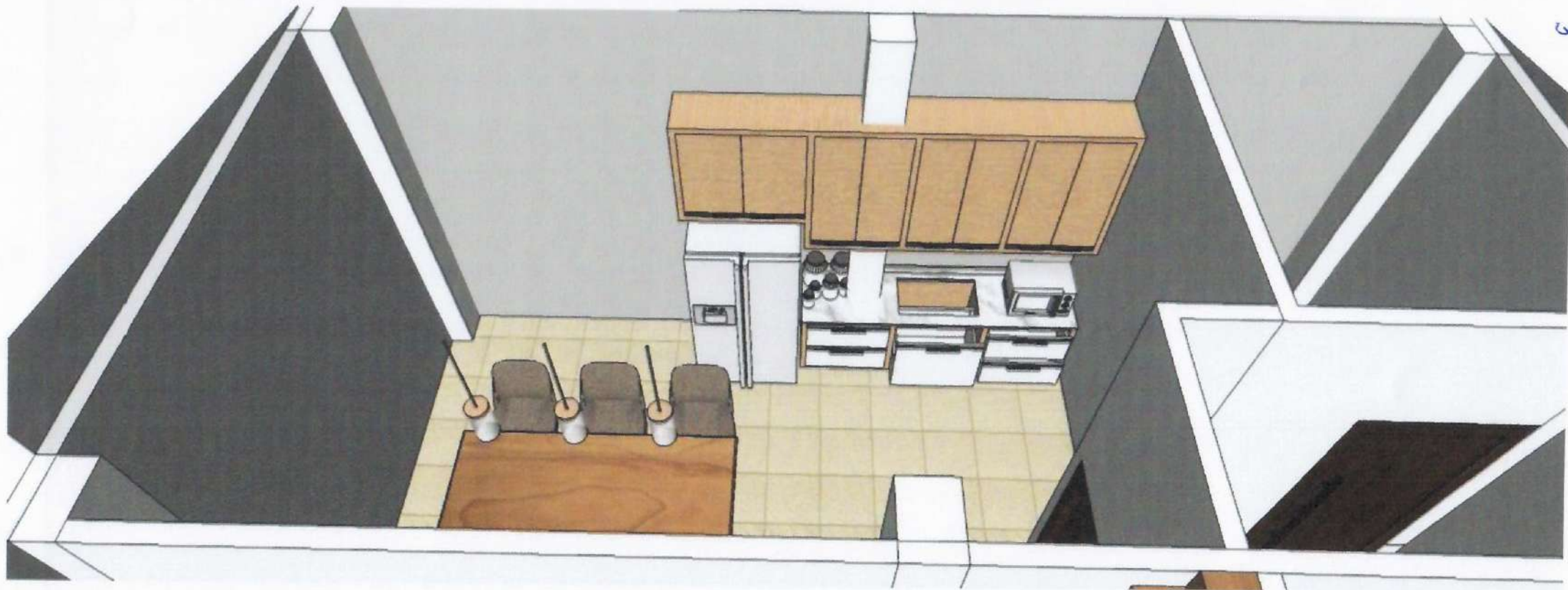

โครงการออกแบบต่อเติมอาคารและตกแต่งภายใน
สหกรณ์ออมทรัพย์สาธารณสุข พระนครศรีอยุธยา จำกัด



โครงการออกแบบต่อเติมอาคารและตกแต่งภายใน
สหกรณ์ออมทรัพย์สาธารณสุข พระนครศรีอยุธยา จำกัด



โครงการออกแบบต่อเติมอาคารและตกแต่งภายใน
สหกรณ์ออมทรัพย์สาธารณสุข พระนครศรีอยุธยา จำกัด



โครงการออกแบบต่อเติมอาคารและตกแต่งภายใน
สหกรณ์ออมทรัพย์สาธารณสุข พระนครศรีอยุธยา จำกัด



โครงการออกแบบต่อเติมอาคารและตกแต่งภายใน
สหกรณ์ออมทรัพย์สาธารณสุข พระนครศรีอยุธยา จำกัด



โครงการออกแบบต่อเติมอาคารและตกแต่งภายใน
สภกรณ์ออมทรัพย์สาธารณสุข พระนครศรีอยุธยา จำกัด



โครงการออกแบบต่อเติมอาคารและตกแต่งภายใน
สหกรณ์ออมทรัพย์สาธารณสุข พระนครศรีอยุธยา จำกัด



โครงการออกแบบต่อเติมอาคารและตกแต่งภายใน
สหกรณ์ออมทรัพย์สาธารณสุข พระนครศรีอยุธยา จำกัด

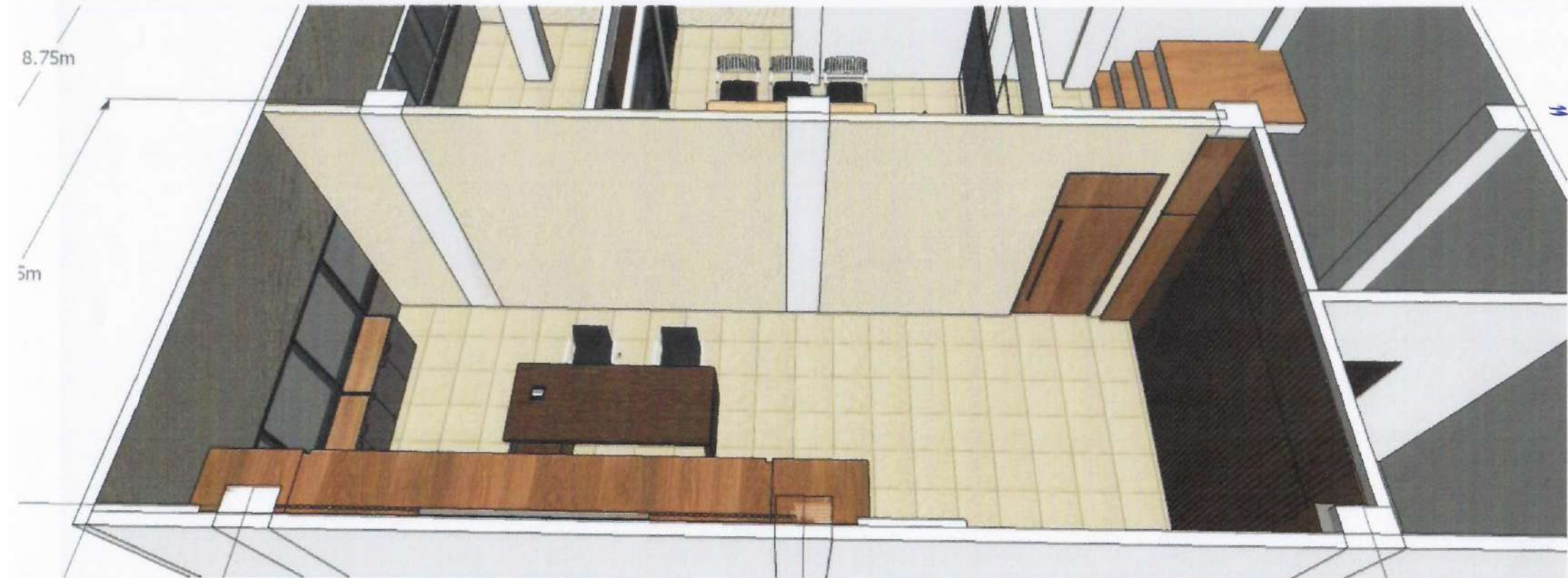

โครงการออกแบบต่อเติมอาคารและตกแต่งภายใน
สหกรณ์ออมทรัพย์สาธารณสุข พระนครศรีอยุธยา จำกัด



โครงการออกแบบต่อเติมอาคารและตกแต่งภายใน
สหกรณ์ออมทรัพย์สาธารณสุข พระนครศรีอยุธยา จำกัด

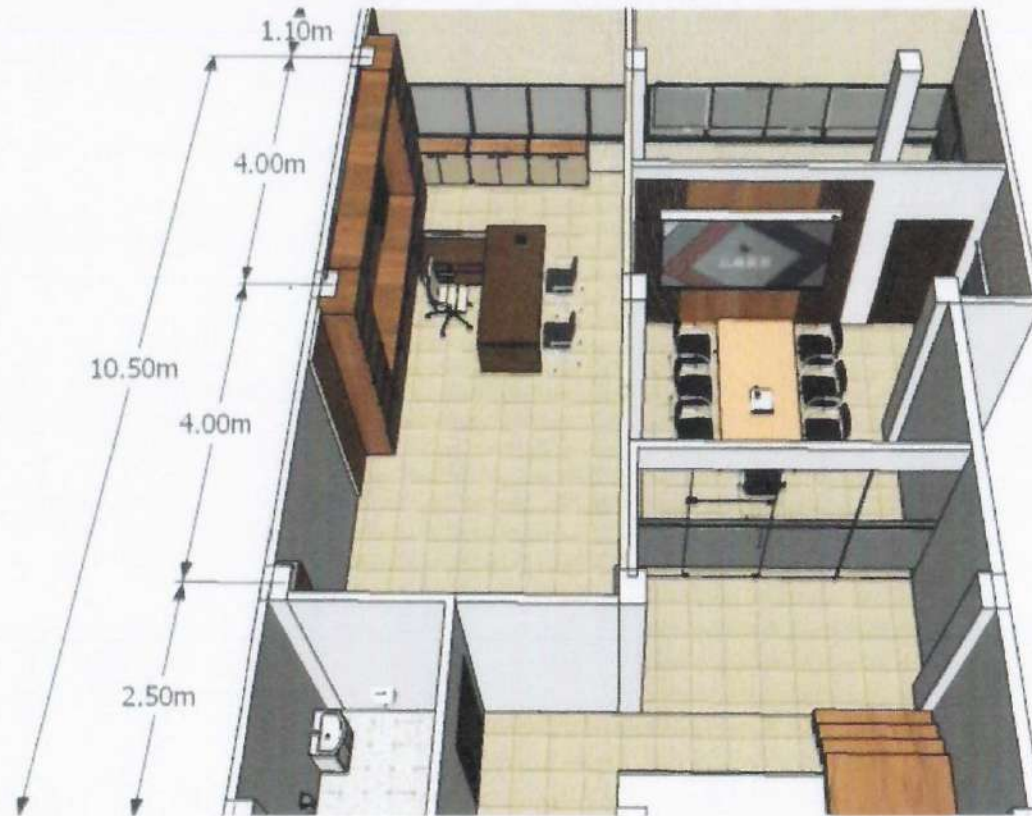

โครงการออกแบบต่อเติมอาคารและตกแต่งภายใน
สหกรณ์ออมทรัพย์สาธารณสุข พระนครศรีอยุธยา จำกัด

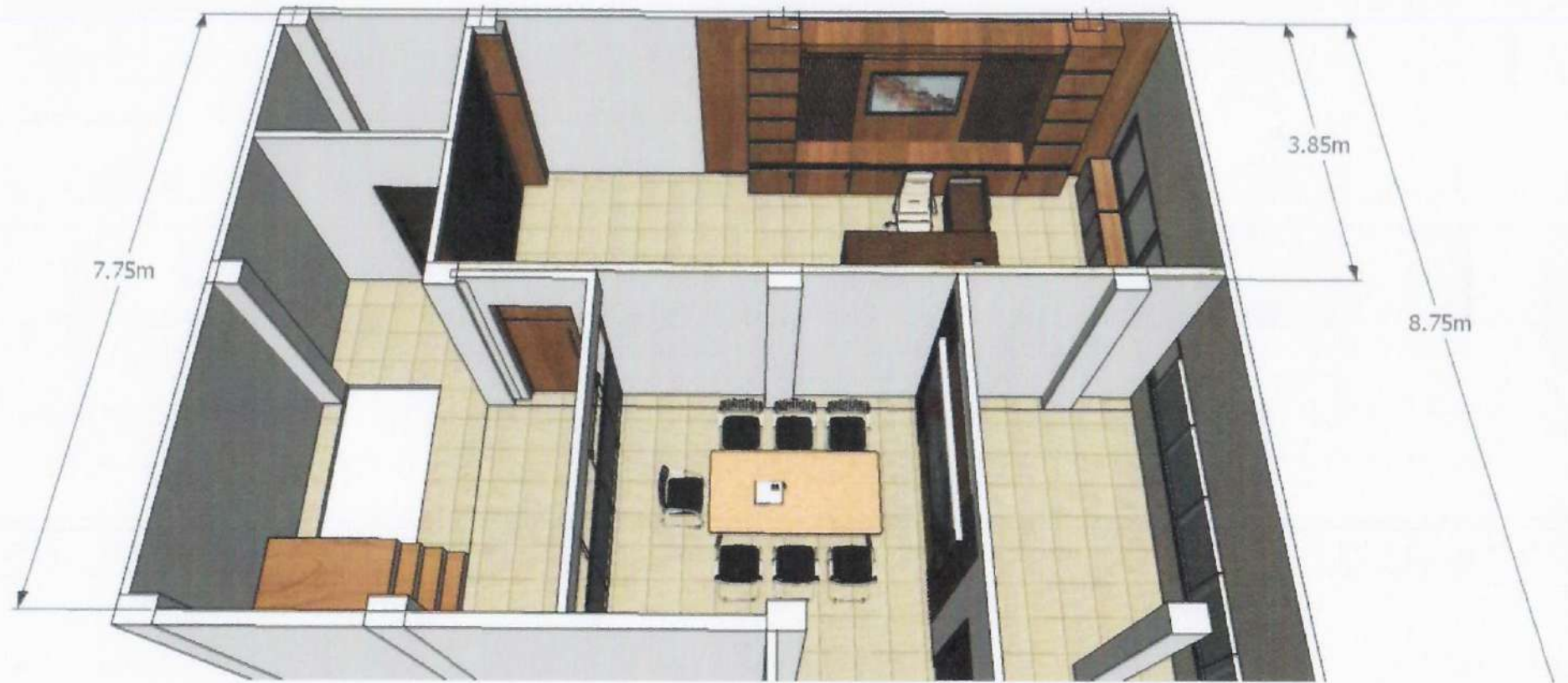

โครงการออกแบบต่อเติมอาคารและตกแต่งภายใน
สหกรณ์ออมทรัพย์สาธารณสุข พระนครศรีอยุธยา จำกัด



โครงการออกแบบต่อเติมอาคารและตกแต่งภายใน
สหกรณ์ออมทรัพย์สาธารณสุข พระนครศรีอยุธยา จำกัด

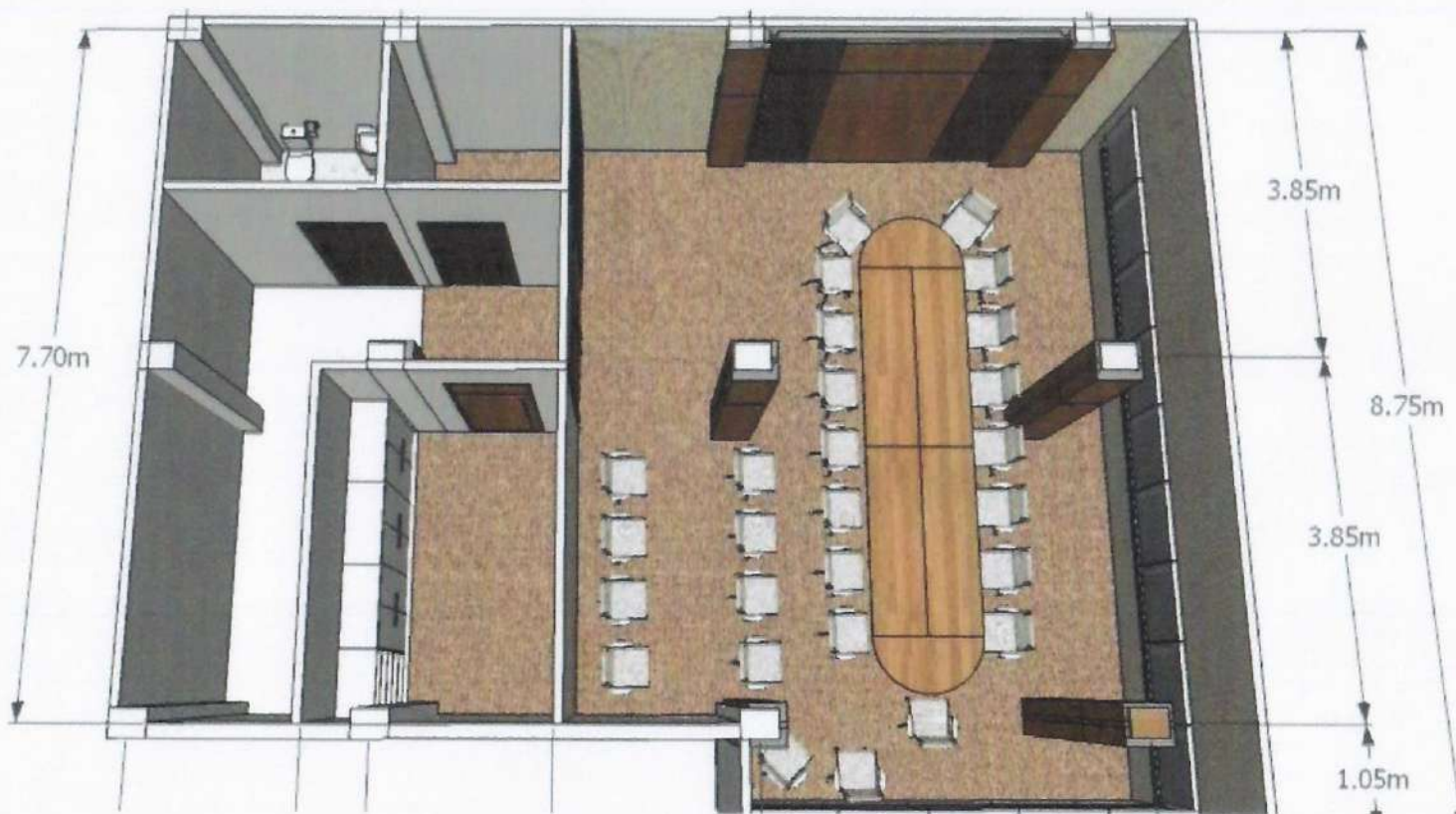

โครงการออกแบบต่อเติมอาคารและตกแต่งภายใน
สหกรณ์ออมทรัพย์สาธารณสุข พระนครศรีอยุธยา จำกัด



โครงการออกแบบต่อเติมอาคารและตกแต่งภายใน
สหกรณ์ออมทรัพย์สาธารณสุข พระนครศรีอยุธยา จำกัด

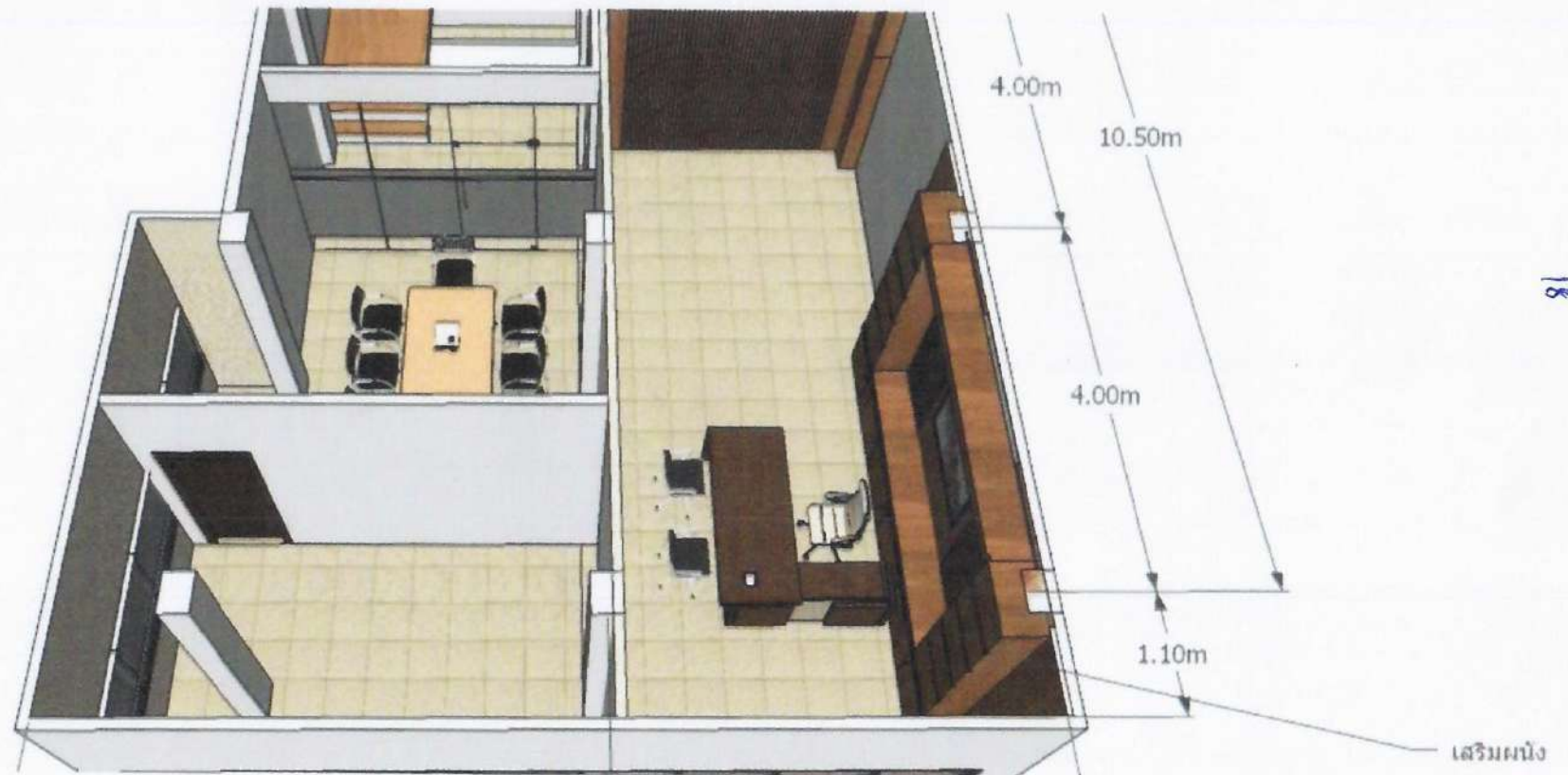

โครงการออกแบบต่อเติมอาคารและตกแต่งภายใน
สหกรณ์ออมทรัพย์สาธารณสุข พระนครศรีอยุธยา จำกัด



โครงการออกแบบต่อเติมอาคารและตกแต่งภายใน
สหกรณ์ออมทรัพย์สาธารณสุข พระนครศรีอยุธยา จำกัด

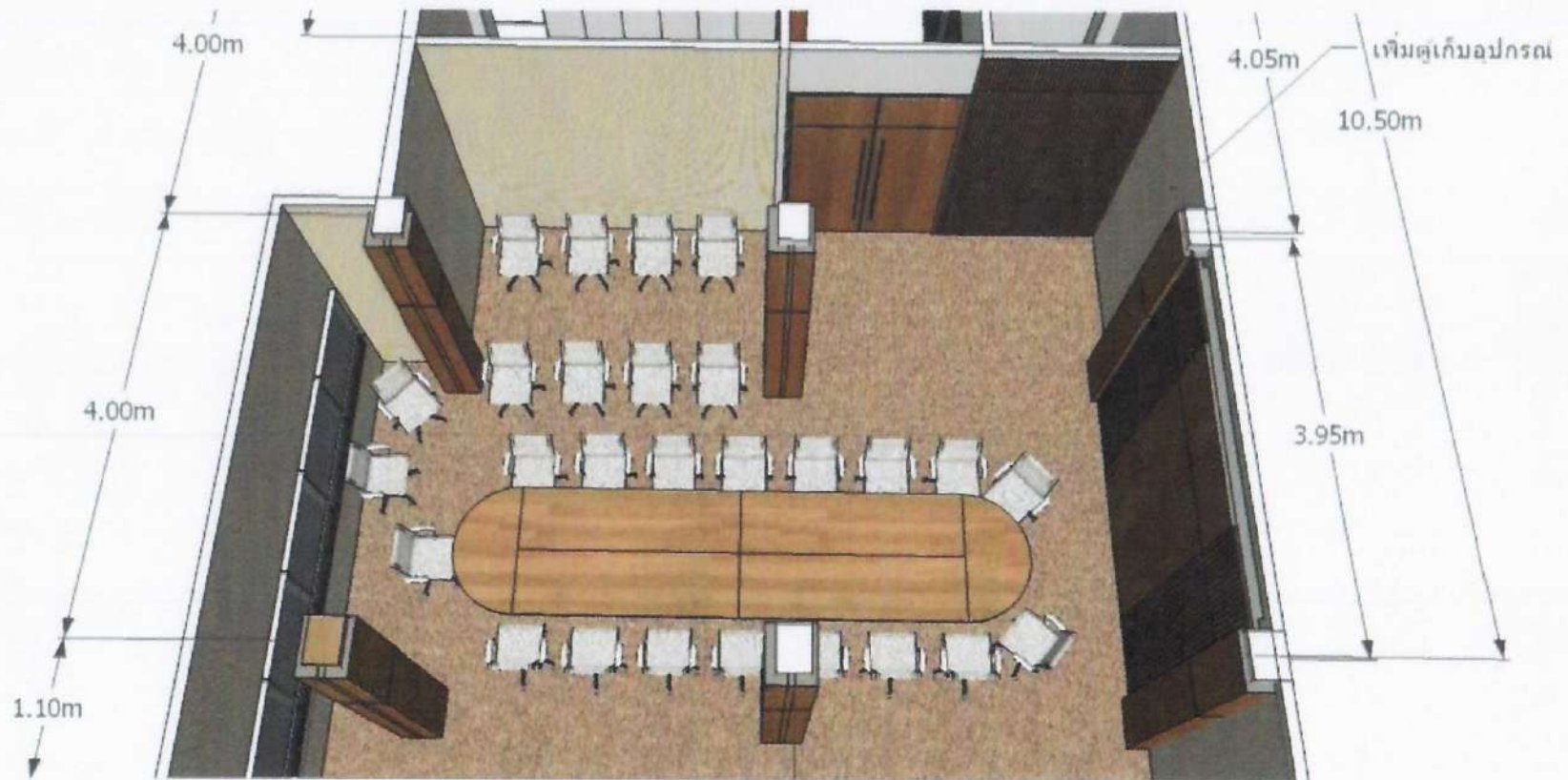

โครงการออกแบบต่อเติมอาคารและตกแต่งภายใน
สหกรณ์ออมทรัพย์สาธารณสุข พระนครศรีอยุธยา จำกัด

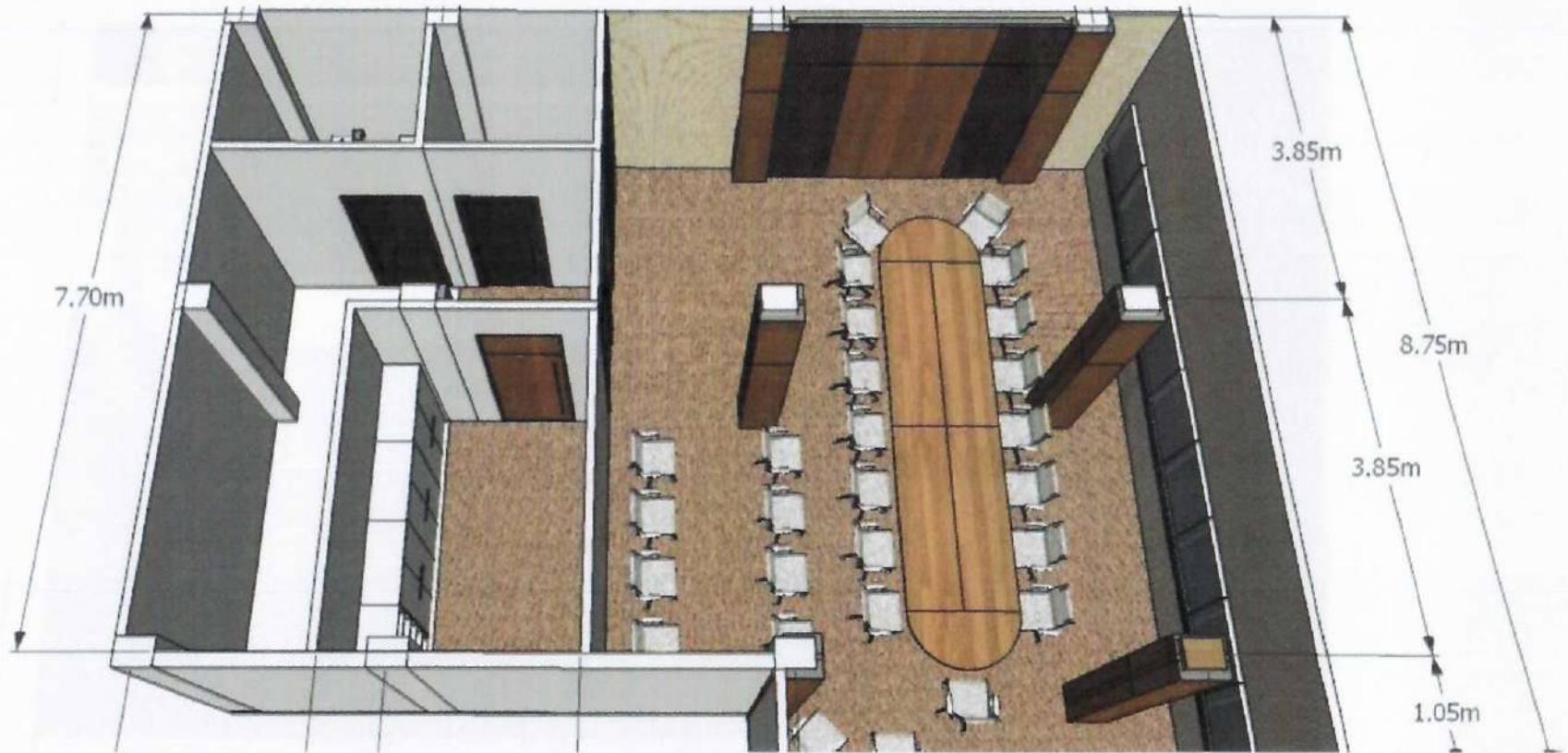

โครงการออกแบบต่อเติมอาคารและตกแต่งภายใน
สหกรณ์ออมทรัพย์สาธารณสุข พระนครศรีอยุธยา จำกัด

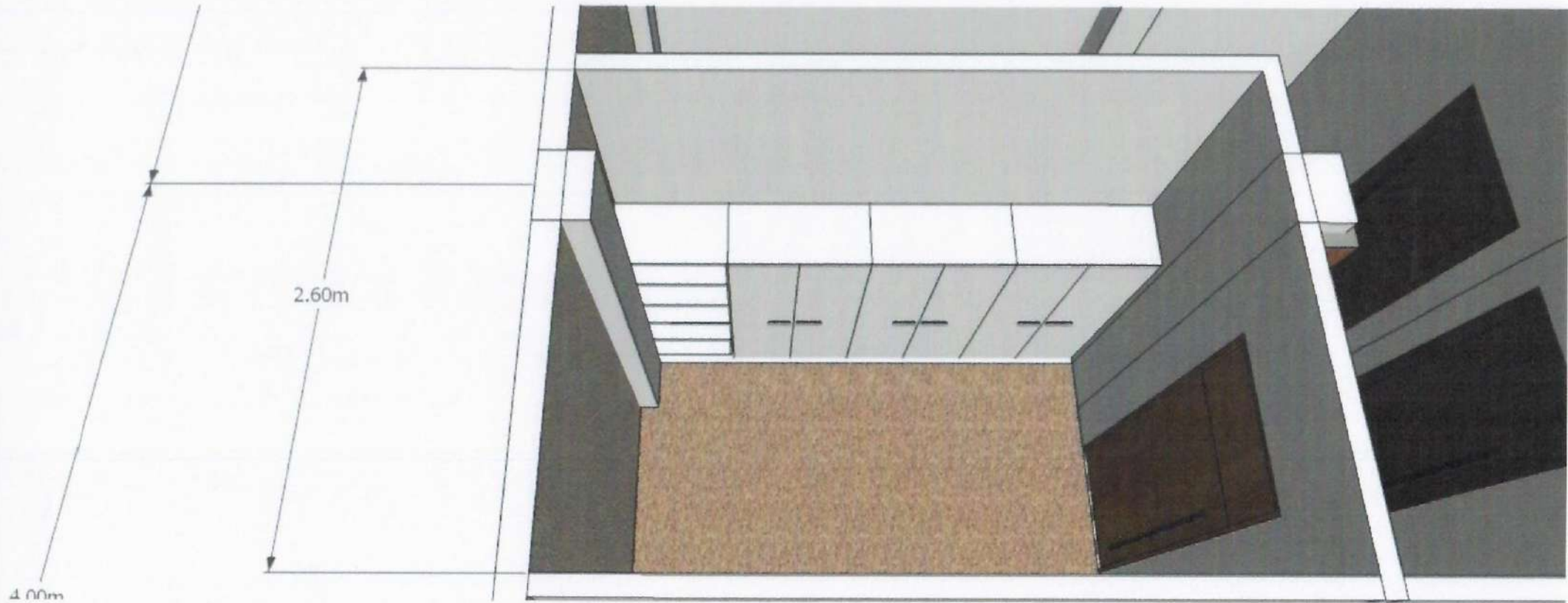

โครงการออกแบบต่อเติมอาคารและตกแต่งภายใน
สหกรณ์ออมทรัพย์สาธารณสุข พระนครศรีอยุธยา จำกัด



โครงการออกแบบต่อเติมอาคารและตกแต่งภายใน
สหกรณ์ออมทรัพย์สาธารณสุข พระนครศรีอยุธยา จำกัด



FURNITURE BUILT-IN
LOOSE FURNITURE

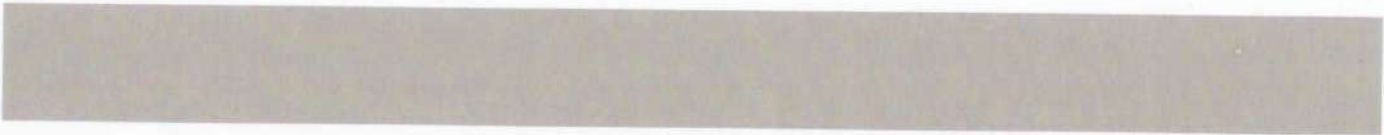

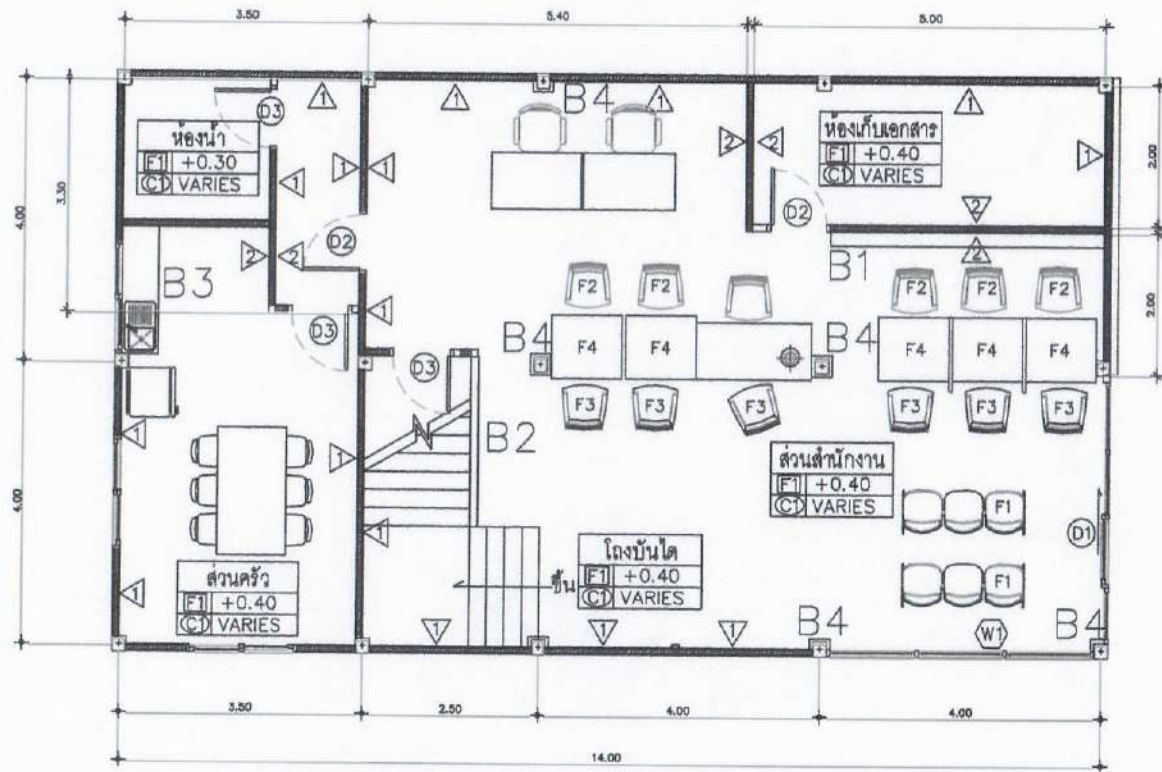

แปลนเฟอร์นิเจอร์ชั้น 1
1:50

PROJECT :	
โครงการ พัฒนาระบบจัดการข้อมูลภายใน มหาวิทยาลัย สาขาเกษตร	
พจนศกศรีอยุธยา จำกัด	
LOCATION :	
จังหวัด พจนศกศรีอยุธยา	
OWNER :	
PROJECT MANAGER/CO-ORDINATOR :	
ARCHITECT / DESIGN :	
ชาวิทิต เสงี่ยม	
ST ENGINEER :	
EE ENGINEER :	
SN ENGINEER :	
DRAWN BY :	
DRAWING PRESENT :	
NOTE :	
REVISE	
NO.	ORDER
NO :	

6

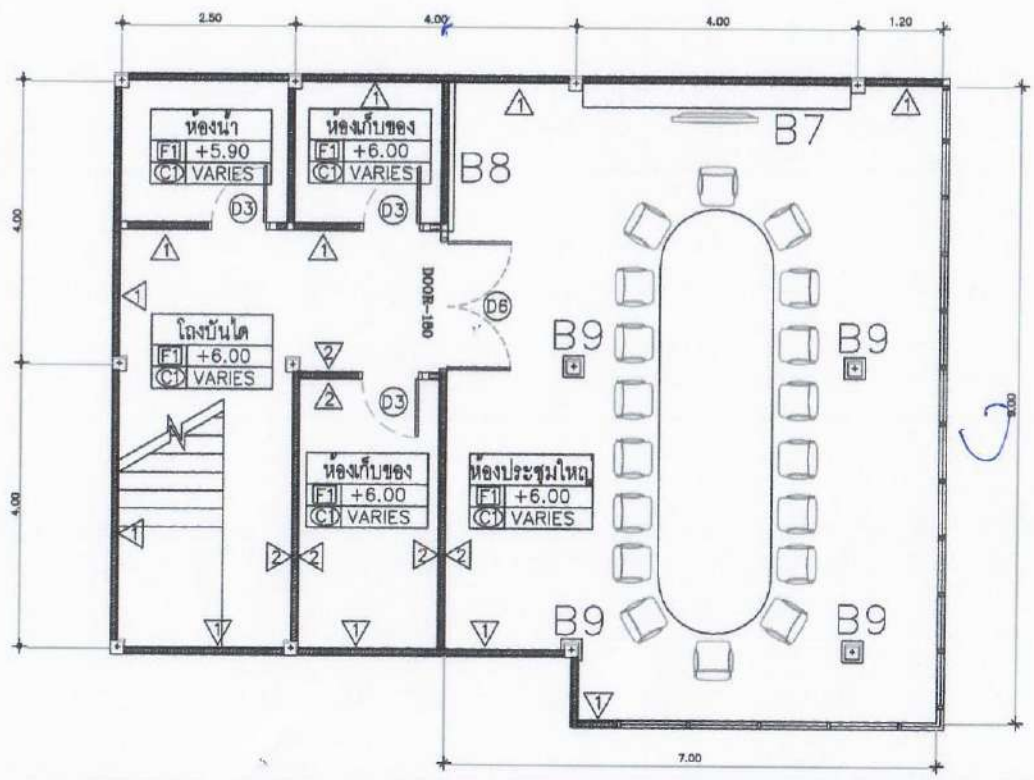

แปลนเฟอร์นิเจอร์ชั้น 3
ขนาดจริง 1:50

PROJECT :

โครงการ
ซ่อมแซมและปรับปรุงอาคาร
สหกรณ์ออมทรัพย์ สาขารบมชช
พระนครศรีอยุธยา จำกัด

LOCATION :

จำกัด พระนครศรีอยุธยา

OWNER :

PROJECT MANAGER/CO-ORDINATOR :

-

ARCHITECT / DESIGN :

ธาทิพย์ เริงชัน

ST ENGINEER :

EE ENGINEER :

SN ENGINEER :

DRAWN BY :

DRAWING PRESENT :

NOTE :

REVISE

NO.	ORDER

NO :

9

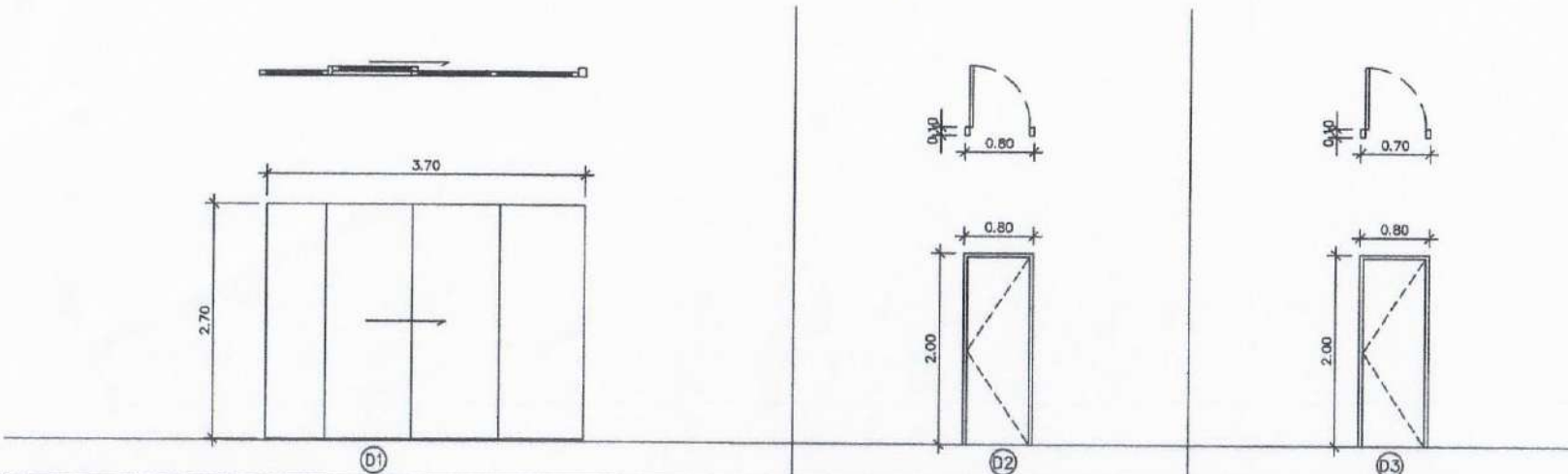

ลักษณะบาน	ประตูบานเปิดชนิดบานเลื่อน	ลักษณะบาน	ประตูบานเปิดเดี่ยว	ลักษณะบาน	ประตูบานเปิดเดี่ยว
ฉาบ	ฉูดฉาบสีเทา Powder Coating สีขาว	ฉาบ	WPC ระบุรุ่นกับสีภายนอก	ฉาบ	WPC ระบุรุ่นกับสีภายนอก
กรอบบาน	-	กรอบบาน	บาน WPC ระบุรุ่นกับสีภายนอก	กรอบบาน	บาน WPC ระบุรุ่นกับสีภายนอก
กระจก	กระจกหนามบ่งใสชนิดใส หนา 6 mm	กระจก	-	กระจก	-
อุปกรณ์เสริม	ชุดบานเลื่อนตัวนำกระจกบานเลื่อน	อุปกรณ์เสริม	-	อุปกรณ์เสริม	-
อุปกรณ์บานพับ	-	อุปกรณ์บานพับ	3 ชุด/บาน	อุปกรณ์บานพับ	3 ชุด/บาน
ลูกบิดประตูแบบมือจับ	1 ชุด/บาน 204 HAFELE หรือเทียบเท่า	ลูกบิดประตูแบบมือจับ	1 ชุด/บาน 204 HAFELE หรือเทียบเท่า	ลูกบิดประตูแบบมือจับ	1 ชุด/บาน 204 HAFELE หรือเทียบเท่า
กลอน 2071, 2051	1 ชุด/บาน 204 HAFELE หรือเทียบเท่า	กลอน 2071, 2051	1 ชุด/บาน 204 HAFELE หรือเทียบเท่า	กลอน 2071, 2051	1 ชุด/บาน 204 HAFELE หรือเทียบเท่า

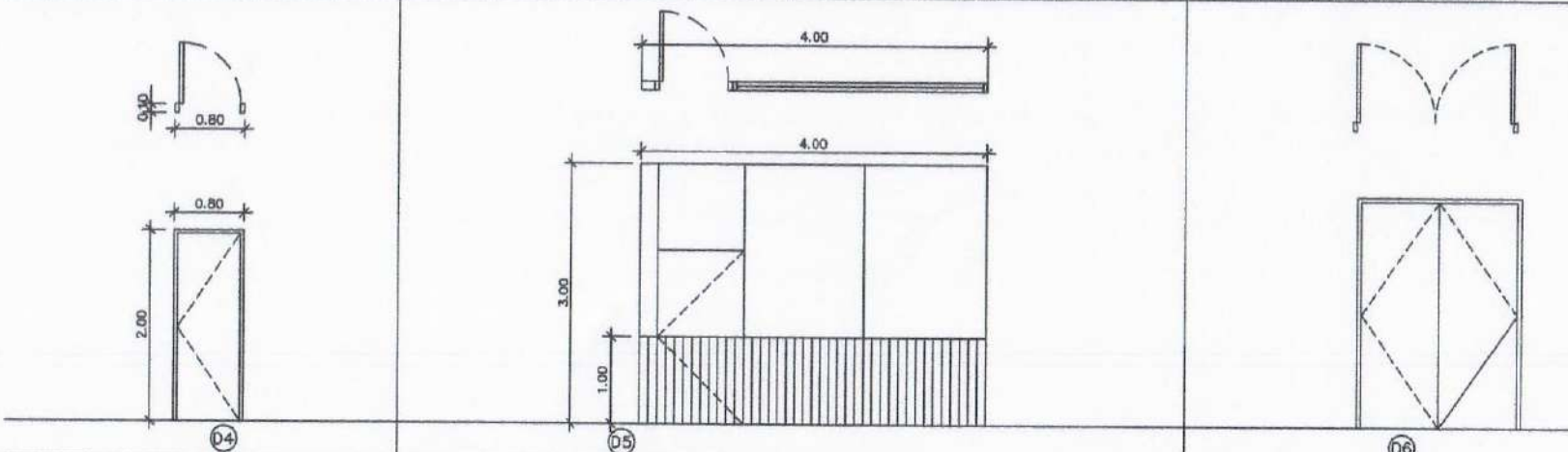

ลักษณะบาน	ประตูบานเปิดเดี่ยว	ลักษณะบาน	บานเปิดเดี่ยว และกระจกใสตาย	ลักษณะบาน	ประตูบานเปิดคู่
ฉาบ	WPC ระบุรุ่นกับสีภายนอก	ฉาบ	ฉูดฉาบสีเทา POWDER COATING สีขาว	ฉาบ	WPC ระบุรุ่นกับสีภายนอก
กรอบบาน	บาน WPC ระบุรุ่นกับสีภายนอก	กรอบบาน	ฉูดฉาบสีเทา POWDER COATING สีขาว	กรอบบาน	บาน WPC ระบุรุ่นกับสีภายนอก
กระจก	-	กระจก	กระจกหนามบ่งใสชนิดใส หนา 6 mm	กระจก	-
อุปกรณ์เสริม	-	อุปกรณ์เสริม	-	อุปกรณ์เสริม	-
อุปกรณ์บานพับ	3 ชุด/บาน	อุปกรณ์บานพับ	ชุดบานเลื่อนตัวนำกระจกบานเลื่อน	อุปกรณ์บานพับ	1 ชุด/บาน
ลูกบิดประตูแบบมือจับ	1 ชุด/บาน 204 HAFELE หรือเทียบเท่า	ลูกบิดประตูแบบมือจับ	1 ชุด/บาน 204 HAFELE หรือเทียบเท่า	ลูกบิดประตูแบบมือจับ	1 ชุด/บาน 204 HAFELE หรือเทียบเท่า
กลอน 2071, 2051	1 ชุด/บาน 204 HAFELE หรือเทียบเท่า	กลอน 2071, 2051	1 ชุด/บาน 204 HAFELE หรือเทียบเท่า	กลอน 2071, 2051	1 ชุด/บาน 204 HAFELE หรือเทียบเท่า

PROJECT :
 โครงการ
 วิทยาลัยเทคนิคสุพรรณบุรี
 อาคารเรียนรวม อาคารเรียน
 วรรณคดีสุพรรณ จ.สุพรรณบุรี

LOCATION :
 จังหวัด สุพรรณบุรี สุพรรณบุรี

OWNER :

PROJECT MANAGER/CO-ORDINATOR :

ARCHITECT / DESIGN :
 อาริย์ทิพย์ เข่งขึ้น

ST ENGINEER :

EE ENGINEER :

SN ENGINEER :

DRAWN BY :

DRAWING PRESENT :

NOTE :

REVISE	
NO.	ORDER

NO :

B2

เว้นร่องสแตนเลส 3mm

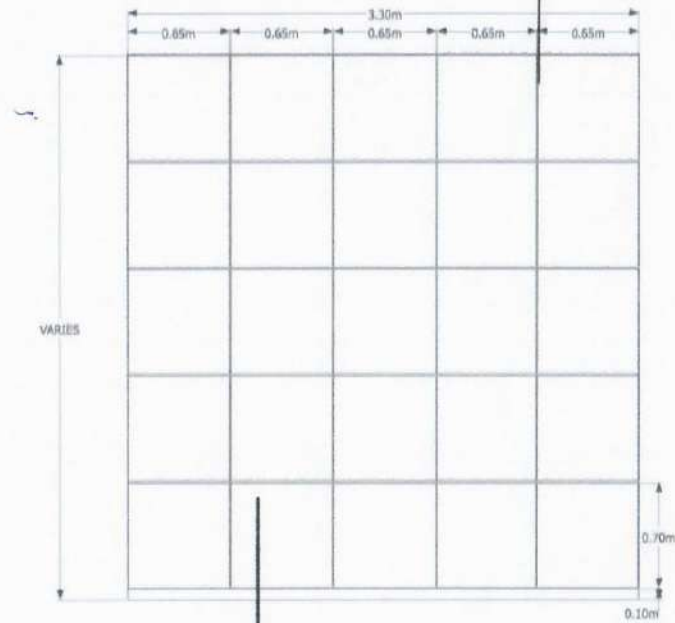

โครงเคาไม้เนื้อแข็ง หรือไม้อัด mdf
กรุทับด้วยไม้อัด mdf หนา 4mm.
ปิดทับด้วยลามิเนต สีขาว

B3

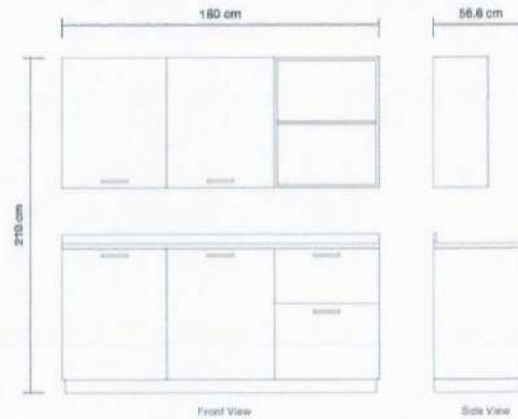

ชุดครัวสำเร็จรูป พร้อมอุปกรณ์ และติดตั้ง
และเพิ่มตู้โหลขนาดพอดีตามหน้างานจริง

PROJECT :

โครงการ
จัดระเบียบและควบคุมงบประมาณ
สหกรณ์ออมทรัพย์ ตำรวจนครราชสีมา

พระนครศรีอยุธยา จำกัด

LOCATION :

จังหวัด พระนครศรีอยุธยา

OWNER :

PROJECT MANAGER/CO-ORDINATOR :

ARCHITECT / DESIGN :

ชาวิทพิชญ์ เจริญชัย

ST ENGINEER :

EE ENGINEER :

SN ENGINEER :

DRAWN BY :

DRAWING PRESENT :

NOTE :

REVISE

NO.	ORDER

NO :

B4

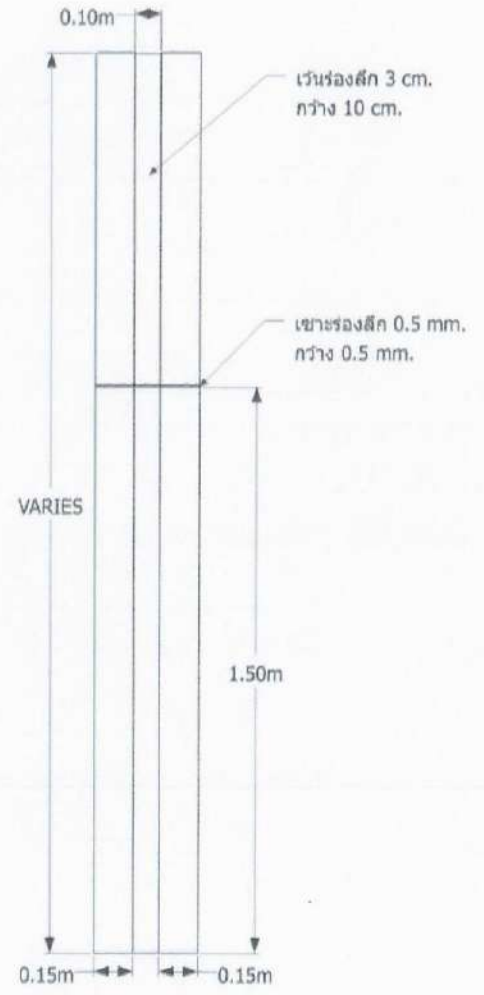
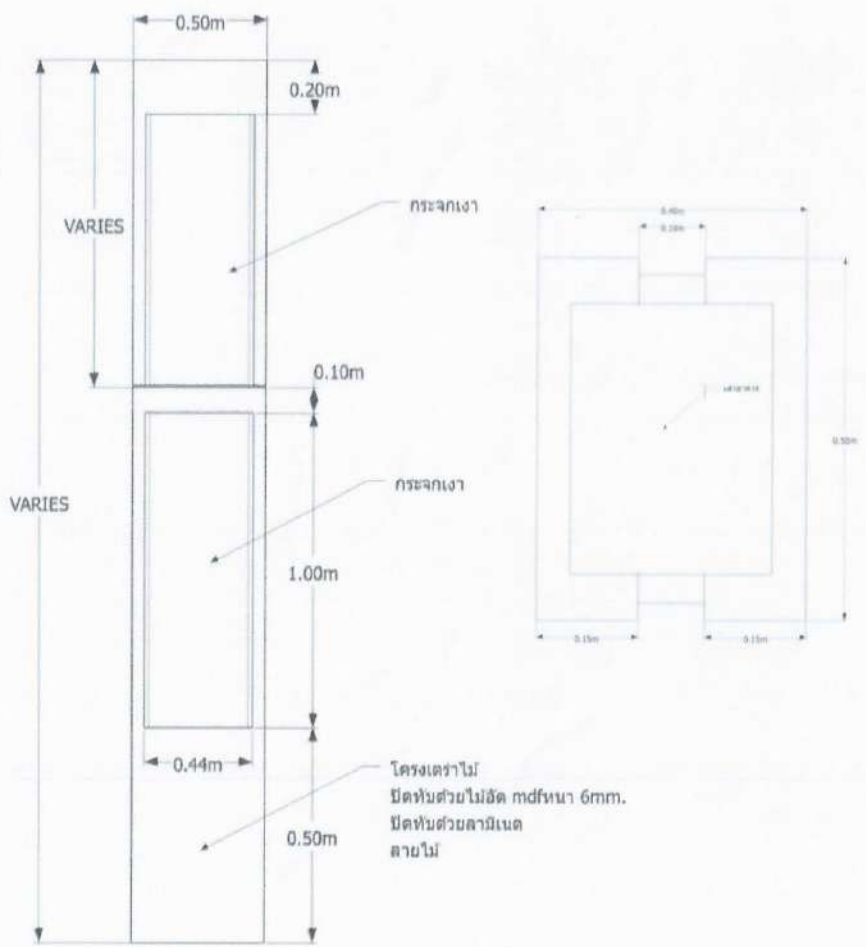

PROJECT :	
สถานที่ตั้งโครงการ : อาคารเรียนที่ ๑ โรงเรียน	
หน่วยงานที่จัดทำ :	
LOCATION :	
จังหวัด : พระนครศรีอยุธยา	
OWNER :	
PROJECT MANAGER/CO-ORDINATOR :	
ARCHITECT / DESIGN :	
ธรรมาภิบาล เจริญ	
ST ENGINEER :	
EE ENGINEER :	
SN ENGINEER :	
DRAWN BY :	
DRAWING PRESENT :	
NOTE :	
REVISE	
NO.	ORDER
NO :	

B5

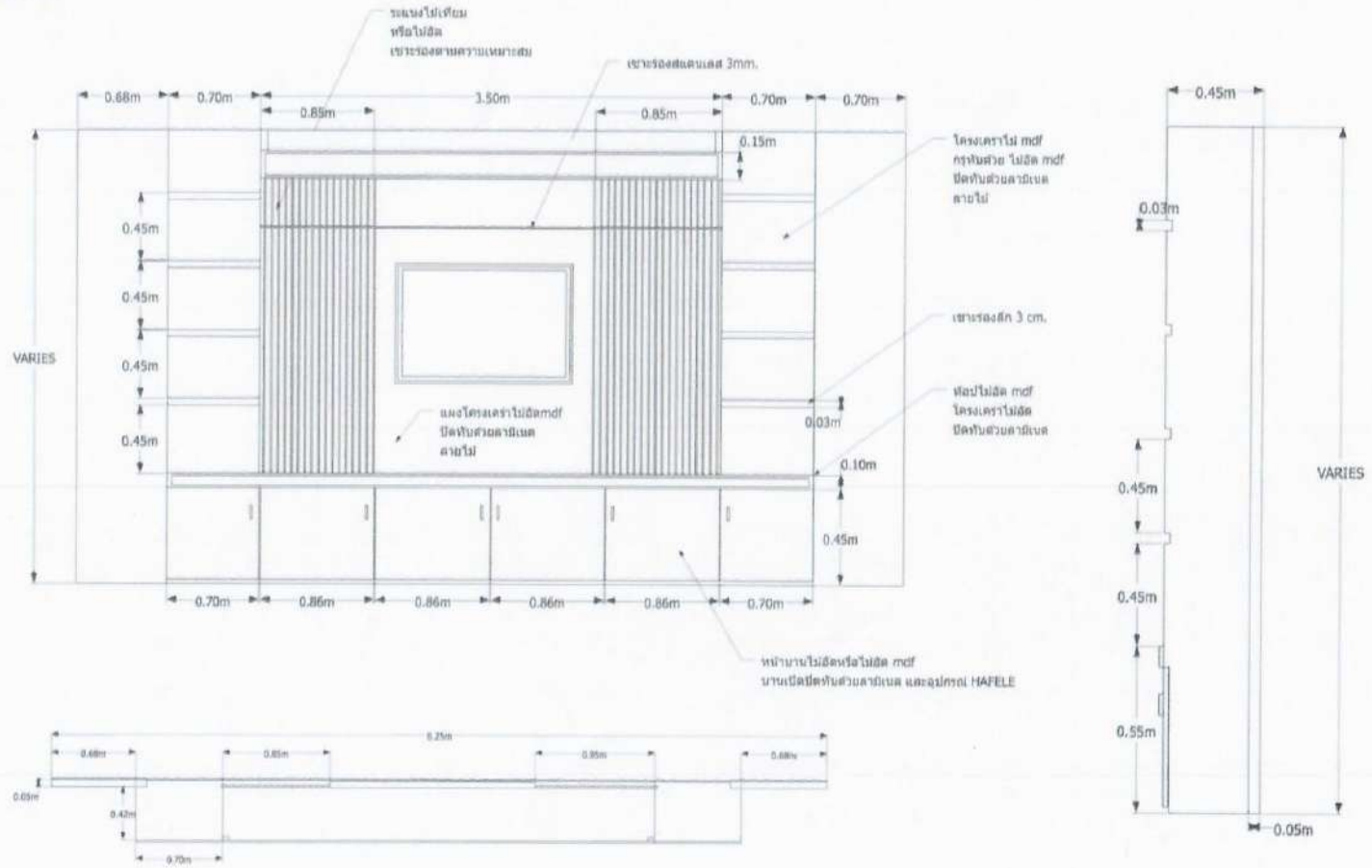

PROJECT :	
โครงการ ศูนย์ส่งเสริมสุขภาพและกายภาพ สำหรับผู้ป่วยระยะสุดท้าย สาขาอเนกสุข	
พระนครศรีอยุธยา จำกัด	
LOCATION :	
จังหวัด พระนครศรีอยุธยา	
OWNER :	
-	
PROJECT MANAGER/CO-ORDINATOR :	
-	
ARCHITECT / DESIGN :	
สถาปัตย์ เชียงชื่น	
ST ENGINEER :	
-	
EE ENGINEER :	
-	
SN ENGINEER :	
-	
DRAWN BY :	
-	
DRAWING PRESENT :	
-	
NOTE :	
-	
REVISE	
NO.	ORDER
NO :	

B6

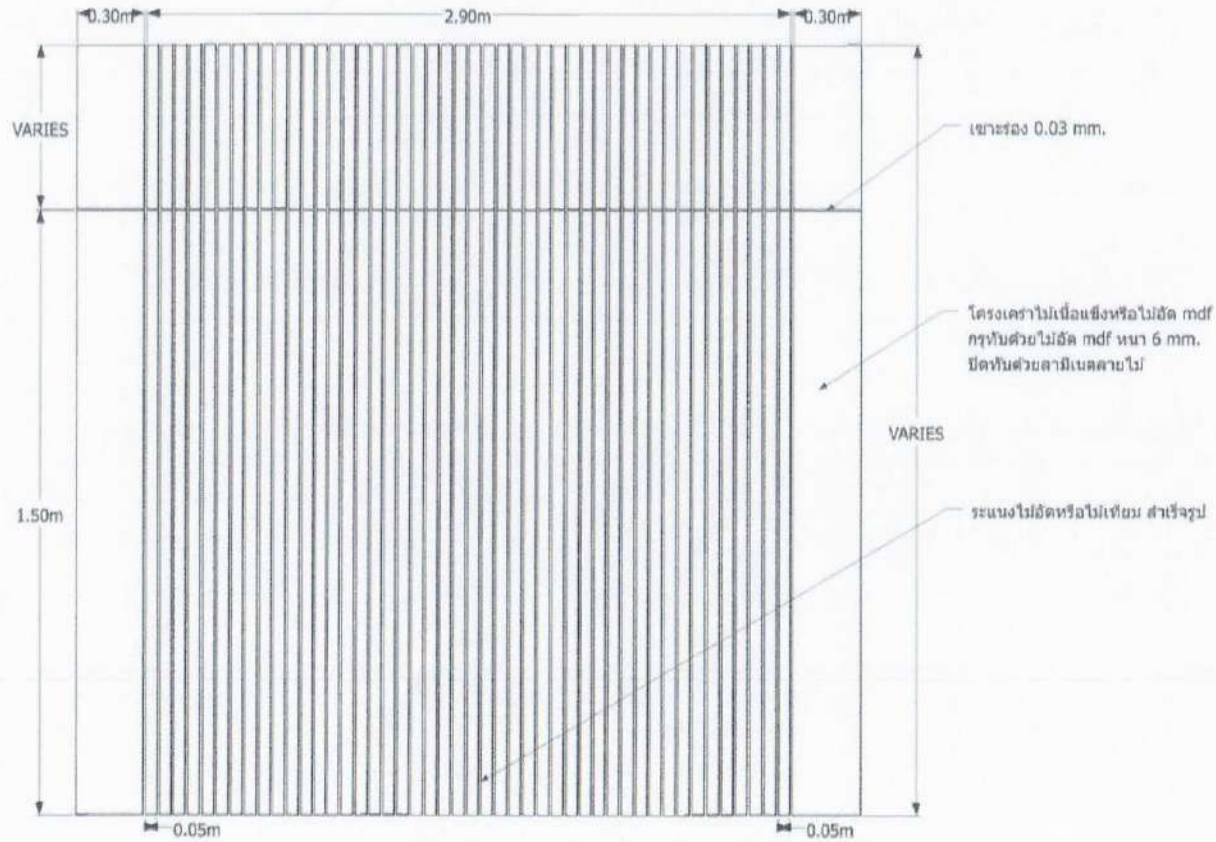

PROJECT :

โครงการปรับปรุงอาคารหอประชุม
ศูนย์วัฒนธรรม มหาวิทยาลัยราชภัฏวชิรเวศน์

พระนครศรีอยุธยา จำกัด

LOCATION :

จังหวัด พระนครศรีอยุธยา

OWNER :

PROJECT MANAGER/CO-ORDINATOR :

-

ARCHITECT / DESIGN :

ชาริทิพย์ เคียงขึ้น

ST ENGINEER :

EE ENGINEER :

SN ENGINEER :

DRAWN BY :

DRAWING PRESENT :

NOTE :

REVISE	
NO.	ORDER

NO :

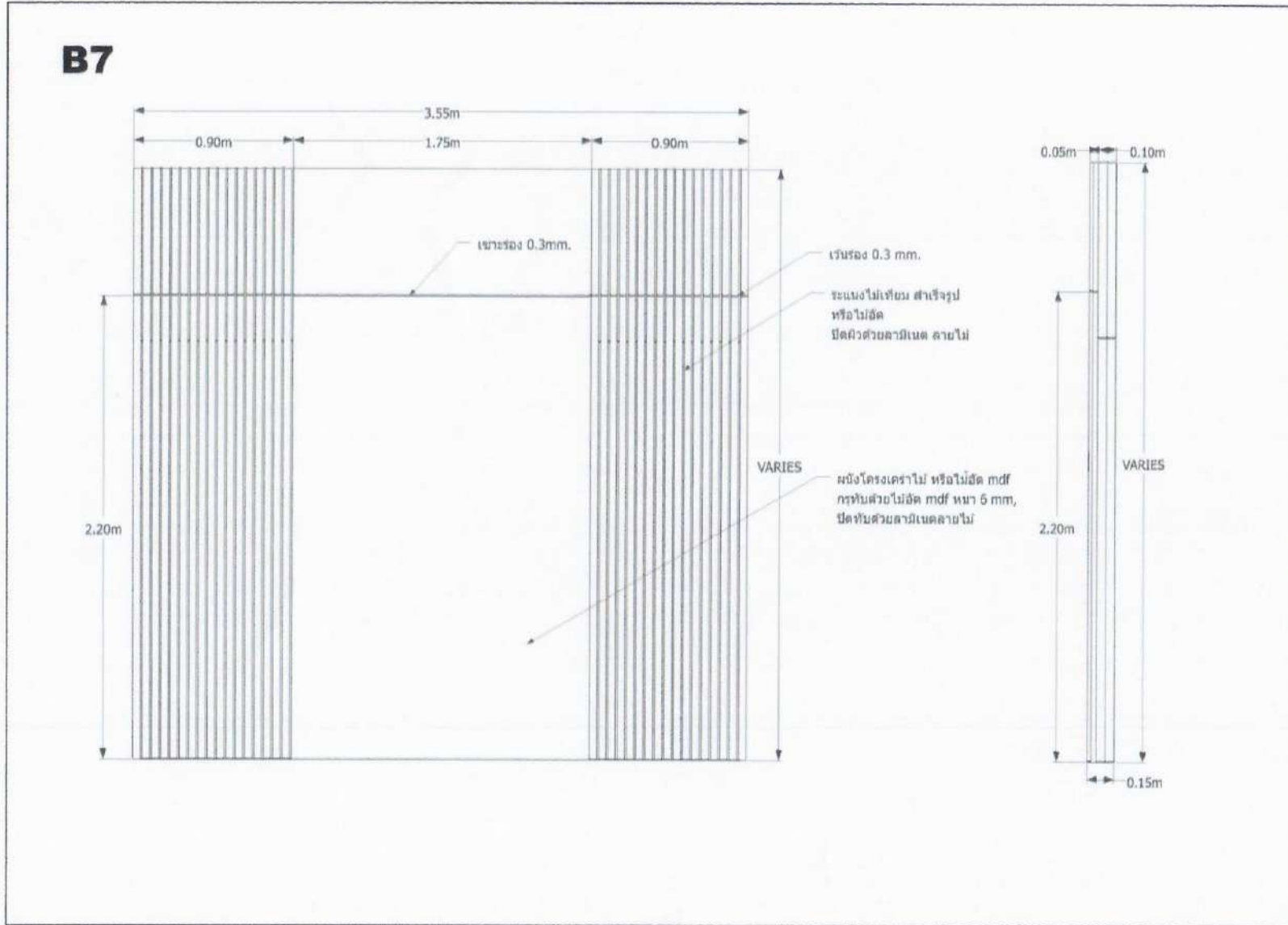

PROJECT :	
โครงการ ซ่อมแซมและทาสีอาคารใน สถานมัธยมศึกษา สายประจวบ	
พระนครศรีอยุธยา จำกัด	
LOCATION :	
จังหวัด พระนครศรีอยุธยา	
OWNER :	
-	
PROJECT MANAGER/CO-ORDINATOR :	
-	
ARCHITECT / DESIGN :	
สถาปนิก เชียงฉิน	
ST ENGINEER :	
EE ENGINEER :	
SN ENGINEER :	
DRAWN BY :	
DRAWING PRESENT :	
NOTE :	
REVISE	
NO.	ORDER
NO :	

B8

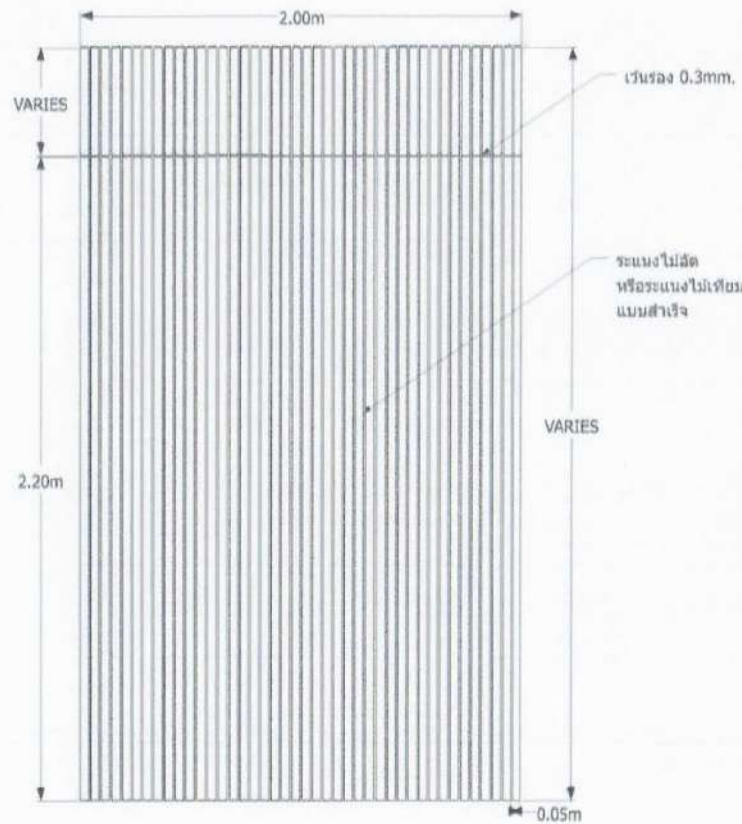

B9

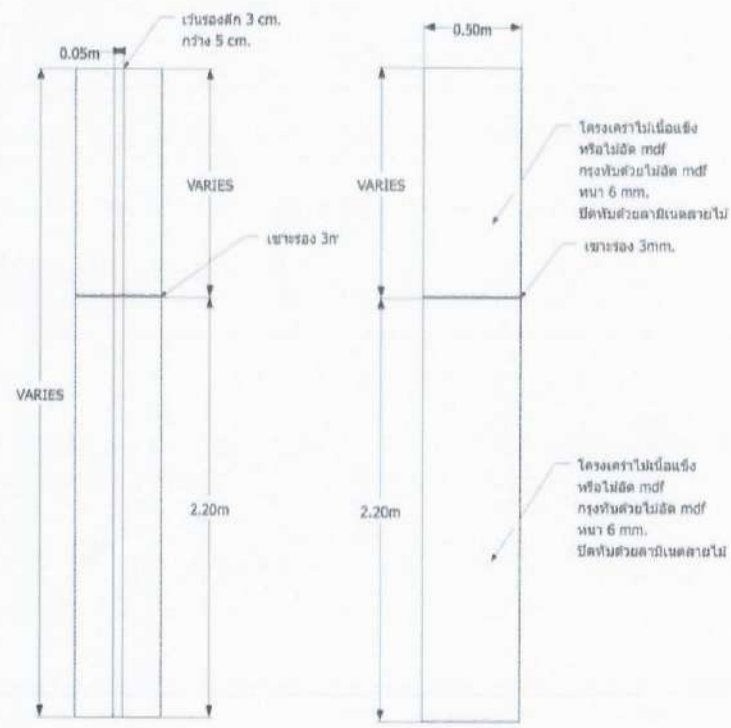

PROJECT :

โครงการ
เขตเทศบาลเมืองขอนแก่น
สำนักงานเทศบาลเมืองขอนแก่น

พร้อมหรือผู้ดูแล จำกัด

LOCATION :

จังหวัด ขอนแก่น

OWNER :

PROJECT MANAGER/CO-ORDINATOR :

ARCHITECT / DESIGN :

สถาปนิก เจริญ

ST ENGINEER :

EE ENGINEER :

SN ENGINEER :

DRAWN BY :

DRAWING PRESENT :

NOTE :

REVISE

NO.	ORDER

NO :

LOOSE FURNITURE



F1



F2



F3



F4

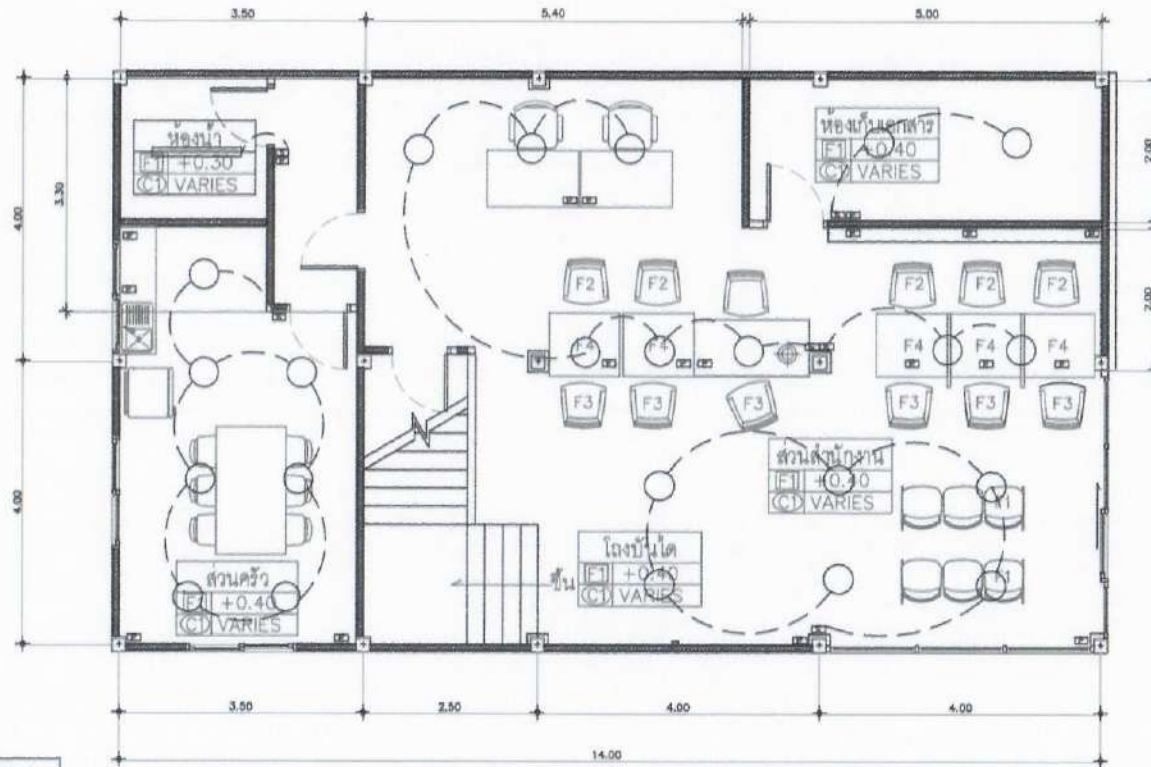

○	หลอดไฟดาวมีไลท์
□	หลอดไฟฟลูออโรสเซนต์
■	ปลั๊กกราวด์คู่
■	สวิตช์เปิด-ปิด

แปลนระบบไฟฟ้า-แสงสว่าง ชั้น 1

PROJECT :	
โครงการ ซ่อมแซมและปรับปรุงอาคาร ตึกกรมสรรพากร อาคารเลขที่ พระนครศรีอยุธยา จำกัด	
LOCATION :	
จังหวัด พระนครศรีอยุธยา	
OWNER :	
PROJECT MANAGER/CO-ORDINATOR :	
-	
ARCHITECT / DESIGN :	
ชาวทิพย์ เจริญชื่น	
ST ENGINEER :	
EE ENGINEER :	
SN ENGINEER :	
DRAWN BY :	
DRAWING PRESENT :	
NOTE :	
REVISE	
NO.	ORDER
NO :	

๑๗

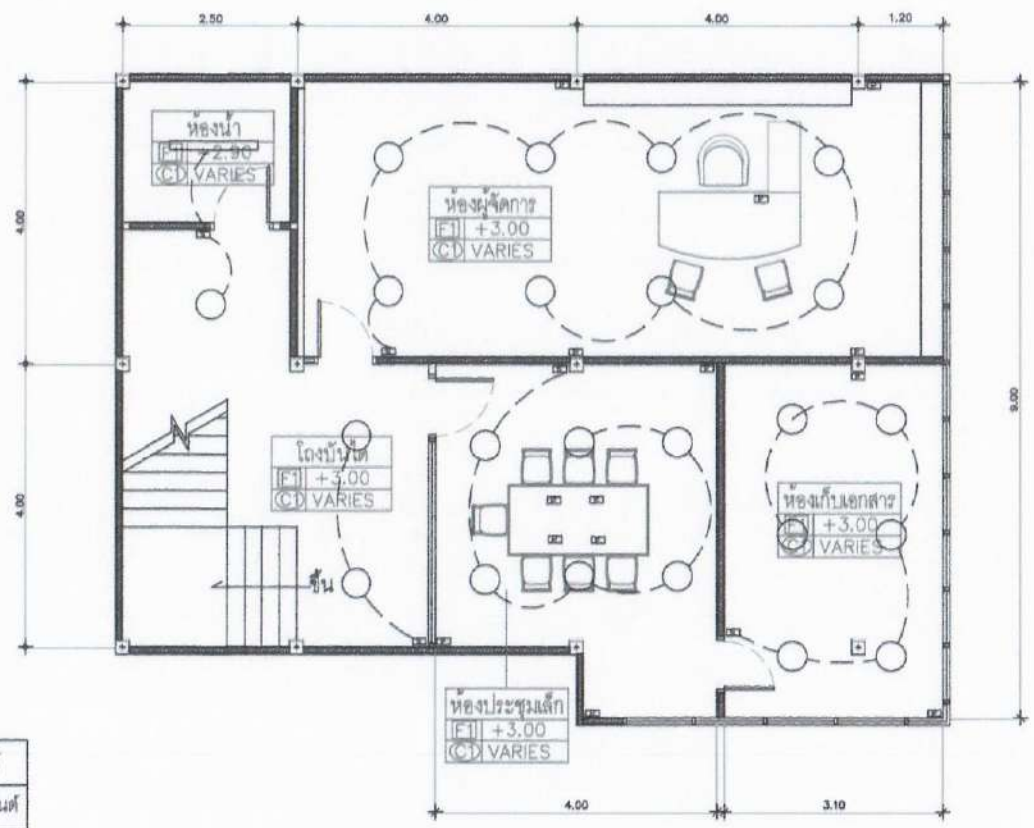

○	หลอดไฟดาวนไลท์
—	หลอดไฟฟลูออเรสเซนต์
□	ปลั๊กกราวด์
□	สวิตช์เปิด-ปิด

แปลนระบบไฟฟ้า-แสงสว่าง ชั้น 2

PROJECT :
 โครงการพัฒนาระบบอาคารพาณิชย์
 อาคารพาณิชย์ 3 ชั้น
 ถนนวิภาวดีรังสิต กรุงเทพฯ

LOCATION :
 กรุงเทพฯ ถนนวิภาวดีรังสิต

OWNER :

PROJECT MANAGER/CO-ORDINATOR :
 -

ARCHITECT / DESIGN :
 ธารทิพย์ เริงชื่น

ST ENGINEER :

EE ENGINEER :

SN ENGINEER :

DRAWN BY :

DRAWING PRESENT :

NOTE :

REVISE	
NO.	ORDER

NO :

18

19

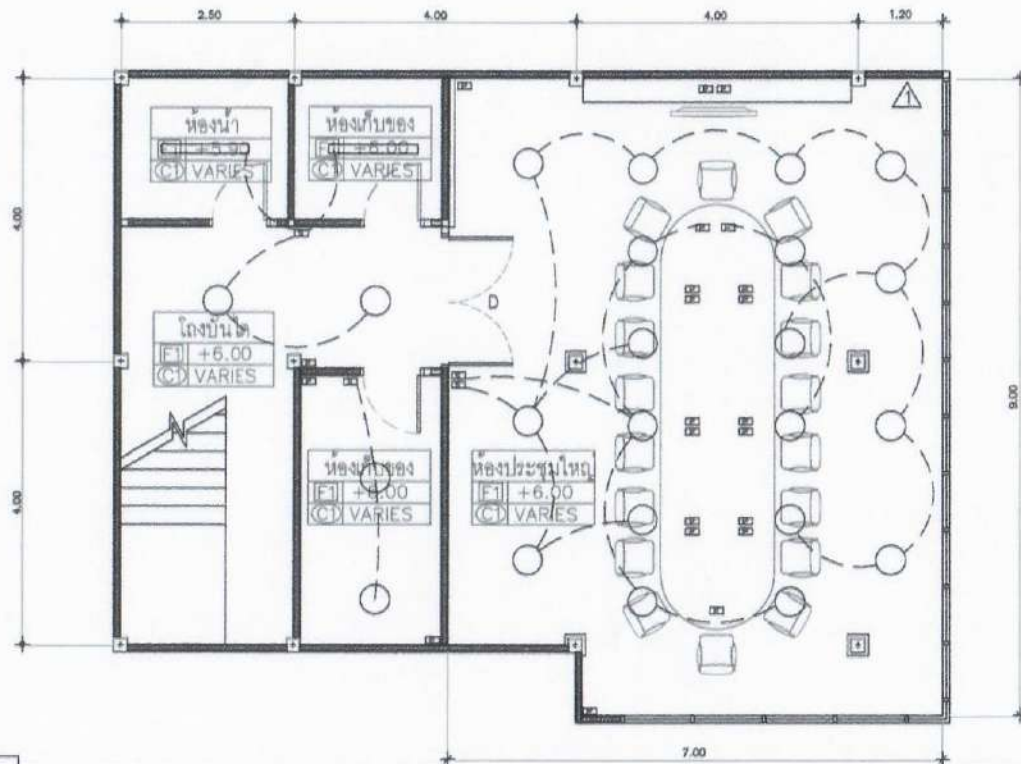

○	หลอดไฟดาวน์ไลท์
—	หลอดไฟฟลูออเรสเซนต์
■	ปลั๊กกราวด์คู่
■	สวิตช์เปิด-ปิด

แปลนระบบไฟฟ้า—แสงสว่าง ชั้น 3

PROJECT : โครงการพัฒนาระบบอาคารพาณิชย์ ศูนย์วิจัยและพัฒนา หน่วยงานวิจัยและพัฒนา	
LOCATION : จังหวัด กรุงเทพมหานคร	
OWNER :	
PROJECT MANAGER/CO-ORDINATOR :	
ARCHITECT / DESIGN : สถาปนิก เชิงชั้น	
SENIOR ENGINEER :	
EE ENGINEER :	
EN ENGINEER :	
DRAWN BY :	
DRAWING PRESENT :	
NOTE :	
REVISION	
NO.	ORDER
NO :	

19

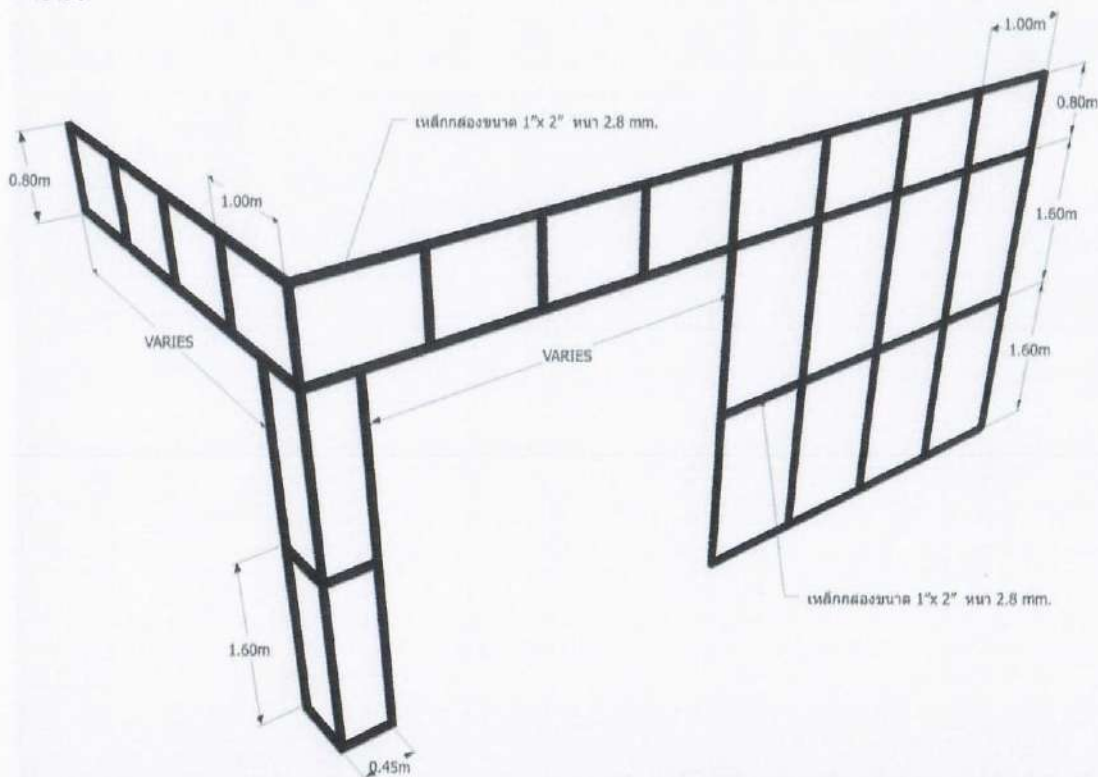
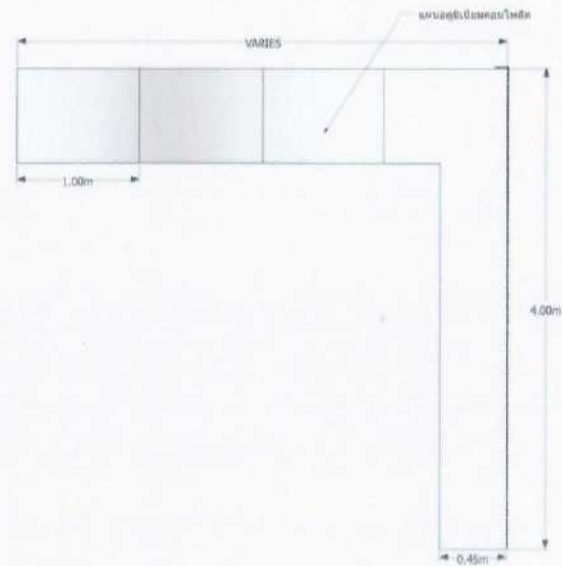
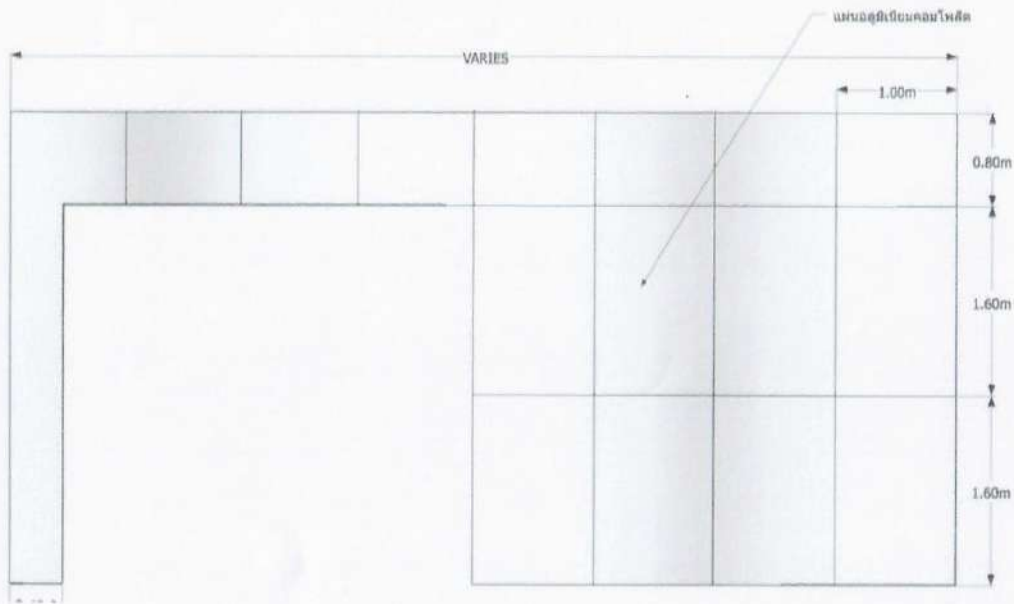

การยึดแผ่นร่วมกัน / Joint Design

แผ่นอลูมิเนียมคอมโพสิต

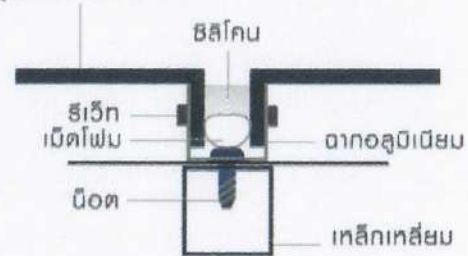

การปิดมุมภายนอก / External Corner Covering

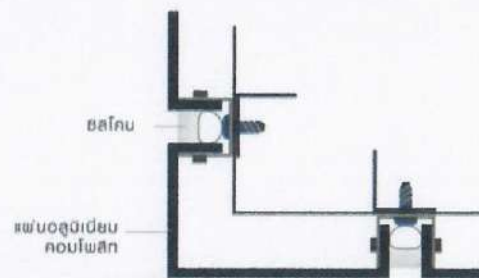

แบบขยายการติดตั้งอลูมิเนียมคอมโพสิต

PROJECT :

โครงการพัฒนาระบบความปลอดภัย
สำหรับรถยนต์โดยสาร

พระนครศรีอยุธยา จำกัด

LOCATION :

จังหวัด พระนครศรีอยุธยา

OWNER :

PROJECT MANAGER/CO-ORDINATOR :

ARCHITECT / DESIGN :

ชาวิทพิทย์ เริงชื่น

ST ENGINEER :

EE ENGINEER :

SN ENGINEER :

DRAWN BY :

DRAWING PRESENT :

NOTE :

REVISE

NO. ORDER

NO :